



# Granjard

by **SANOTEX**

Décoration textile  
Linge, nappage & literie  
Vêtements & chaussures

**COLLECTION 2024-2025**

# EDITO

160 ans  
de savoir-faire

GRANJARD est bien plus qu'un nom !

Ses valeurs transmises par les 5 générations de la famille du même nom fédèrent l'ensemble de ses collaborateurs depuis toujours.

Plus de 160 ans d'histoire humaine autour du textile représentent des fondations solides permettant d'ancrer un savoir-être et un savoir-faire et d'assurer ainsi la pérennité de l'héritage familial. Cet enrichissement est le fruit de l'engagement des équipes à maintenir un ancrage local à Panissières dans la Loire, engagement qui crée en interne un très fort niveau d'investissement, avec des collaborateurs de proximité facilitant une coopération et une solidarité interne porteuses de performance au service de ses clients.

Aujourd'hui, la quête de nouveaux équilibres sociétaux pousse le collectif à dépasser la seule performance économique de l'entreprise au profit d'un projet plus global, en mesurant notamment l'impact environnemental de son activité. Accompagner sa clientèle à contribuer à des achats responsables est une mission à laquelle GRANJARD s'est attachée au travers de sa nouvelle offre. L'ensemble de l'équipe commerciale ainsi que les services supports sont à votre service pour vous conseiller dans ce sens.

*Pour finir, les collaborateurs Granjard vous souhaitent la meilleure expérience qui soit à leurs côtés !*

## QUELQUES DATES CLÉS



1864

Création de l'entreprise GRANJARD avec une offre centrée sur le linge de maison pur fil et le nappage damassé à destination des particuliers.



1973

Élaboration des premières gammes de tissus d'ameublement décoratif Non Feu pour répondre aux nouvelles normes de sécurité en vigueur dans les lieux publics.

Développement de l'activité à l'international: Grande Bretagne, Allemagne, Suisse...



1982

Élaboration d'une collection complète de vêtements pour les professionnels de la santé. Élargissement de l'offre globale textile pour les collectivités.



1999

Intégration d'une gamme de chaussures professionnelles à l'offre vêtements.



2017

Nouveaux locaux à Panissières pour favoriser le travail collaboratif.



2018

Intégration des enjeux de développement durable : ISO 26000, un référentiel RSE sociétal et environnemental basé sur le volontariat.



2021

Renfort à l'international - Retour à des process industriels locaux - introduction des gammes recyclées.



2022

Granjard devient membre de l'entreprise à mission Renaissance Textile



2023

Démarrage du calcul du Bilan Carbone



2024

Anniversaire 160 ans

## PRINCIPAUX PAYS DE DISTRIBUTION



## QUELQUES CHIFFRES...

**18 000 m<sup>2</sup>**  
de stockage

**4**  
unités de production

**423**  
personnes au sein du groupe en  
France et à l'étranger

**23 000**  
références produits

## UNITÉS DE PRODUCTION

### S2C

Atelier de confection Français à Panissières.

### AVERA & AVERID

Ateliers de confection en Tunisie.

### QUALIDIS

Atelier de tissage et de confection en Inde.

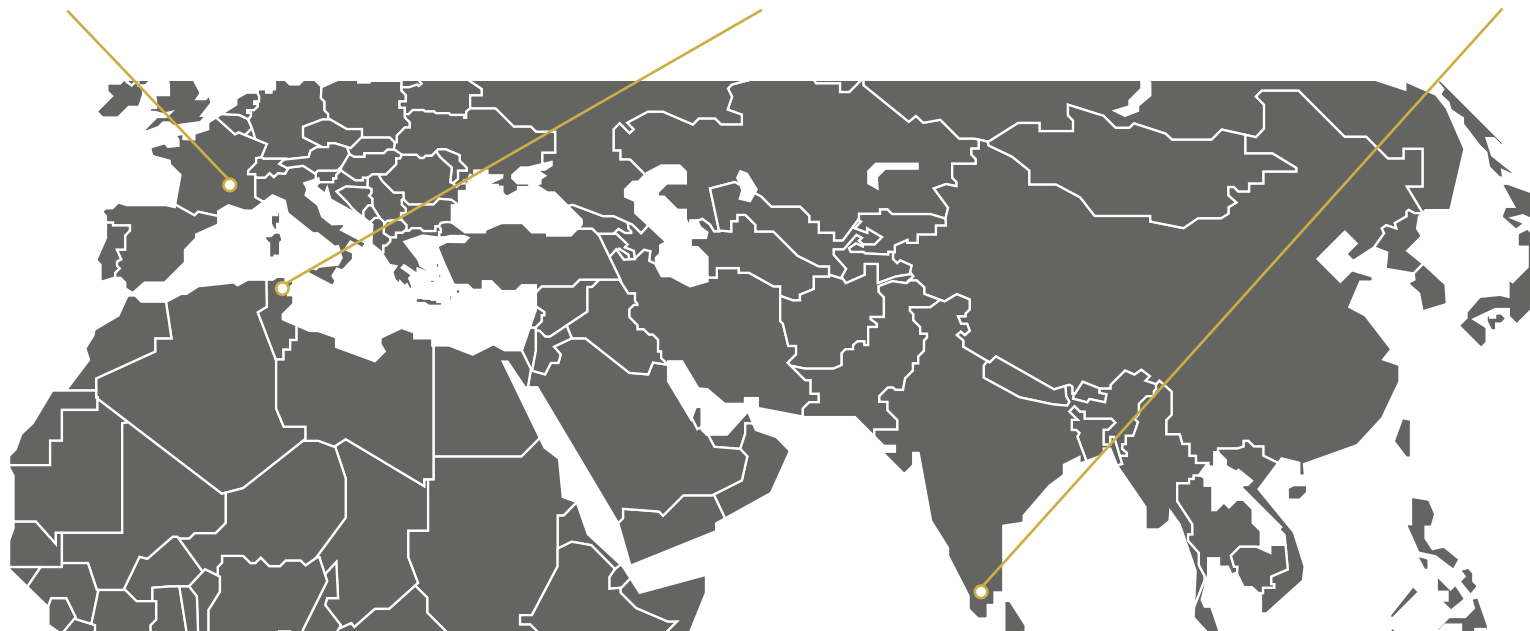

## TROIS LIGNES DE PRODUITS : LINGE PLAT, LITERIE & NAPPAGE

En 1864, Joseph Granjard débute l'épopée de la société en réalisant des tournées à bicyclette dans les villages environnants de Panissières. Il propose de cette manière, la vente de son linge de maison aux particuliers. C'est dans cet esprit de partage et de convivialité que la société familiale Granjard est née. À la fin du 19<sup>ème</sup> siècle et après l'arrivée de son fils Joannès, l'entreprise devient le spécialiste du trousseau; élément autrefois indispensable de tout mariage. Aujourd'hui encore, les générations de collaborateurs qui se succèdent, perpétuent ces valeurs et continuent à livrer du linge aux professionnels.

La gamme de textile professionnel la plus large du marché en linge de table, linge d'office et de toilette, linge de lit et literie. Complétée par une offre spécifique de linge pour le secteur médico-social dédiée aux patients de la maternité à la maison de retraite.

Des collections uniques. Notre savoir-faire d'antan nous a permis d'acquérir des compétences pointues autant dans le choix des matières que dans les techniques de confection. Tissage ou impression numérique, ces solutions ouvrent un large champ des possibles et laissent la place à de potentielles personnalisations. Couleurs subtilement travaillées, dessins, photos, nous donnons vie à votre imaginaire en nous adaptant à vos besoins. Les finitions soignées apportent la touche finale et ce petit supplément d'âme, notamment par le biais des marquages et broderies.

L'hospitalité, une notion bien connue des équipes Granjard. Spécialiste de l'équipement textile de santé, Granjard fournit aussi les établissements d'hébergement jeunes et seniors. Hospitalité, hospitalier... Une racine étymologique commune qui met en évidence le «sens de l'accueil».

*Bien accueillir, c'est aussi s'assurer de la sécurité, c'est en ce sens que nos solutions textiles répondent aux exigences des normes au feu imposées dans les établissements.*



## TROIS LIGNES DE PRODUITS : DÉCORATION TEXTILE

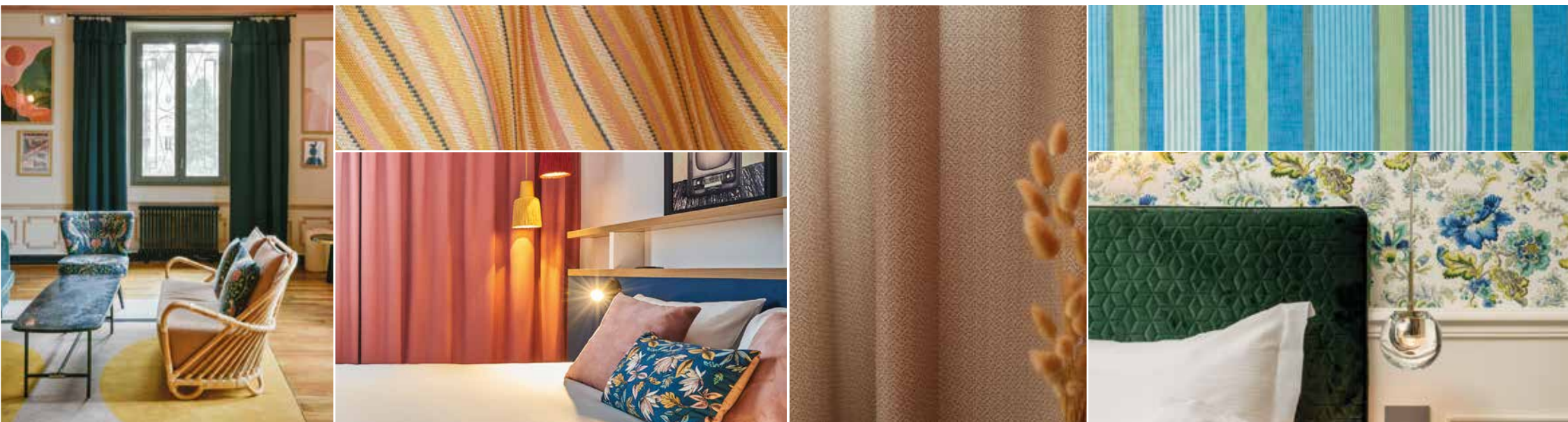

### UN SERVICE DE DÉCORATION PERSONNALISÉE DÉDIÉ AU SECTEUR MÉDICO-SOCIAL

#### Collaboration Etoffes x Granjard

Parmi les marques du groupe Granjard, Etoffes est celle spécialisée en décoration textile hôtelière. Son équipe, composée d'experts de la décoration textile sur mesure, travaille en pleine connaissance des attentes exigeantes du secteur hôtelier. La combinaison de ces savoir-faire est unique en France.

Etoffes façonne l'identité textile du lieu, cette dernière est le reflet d'une histoire, d'une particularité, elle exprime le caractère original de chaque lieu. Pour ce faire, il faut prendre en compte le contexte, les attentes, les désirs et les savoir-faire de l'hôte pour ensuite s'assurer de la fidèle retransmission de ses valeurs et de ses engagements. Qu'il s'agisse d'un hôtel ou d'un établissement de santé, cette démarche de personnalisation au projet favorise l'ancrage identitaire : un véritable atout pour valoriser un établissement.

#### Les conseillers Granjard bénéficient de la même expertise textile que les équipes d'Etoffes, ils assurent le suivi de l'intégralité du projet d'ameublement :

- Analyse du brief d'un architecte décorateur ou directement avec l'établissement;
- Prises de mesures sur place;
- Recherche de tissus : sourcing de fabricants, d'éditeurs selon vos critères : MI non feu, budget, à moindre impact carbone;
- Mise en production : impression numérique par sublimation, tissus Jacquard;
- Confection dans nos propres ateliers;
- Gestion de la pose et installation par son réseau de poseurs

*Cette mise en œuvre mêle efficacement l'expertise des métiers de la santé à celle du textile !*

Découvrez les réalisations d'étoffes sur le site internet : [etoffes-inspire.fr](http://etoffes-inspire.fr)

## TROIS LIGNES DE PRODUITS : VÊTEMENTS & CHAUSSURES

À ses débuts, la collection s'orchestrerait principalement autour du blanc. Quelques années plus tard, Granjard se distingue de ses principaux concurrents avec une nouvelle ligne plus «pepsy» et des matières ultra confort soigneusement sélectionnées. Granjard ouvre ainsi d'autres horizons aux professionnels.

**Une collection complète de vêtements et de chaussures adaptée à chacun de vos univers, une maîtrise de vos problématiques métiers :** Médical, soin, thermalisme, cuisine, service, accueil réception, technique & industrie, travaux d'entretien.

**Un choix soigné des matières premières.** Nous complétons d'année en année la mise à disposition de produits composés de matériaux responsables durables et recyclables (Fibre second life, TENCEL®). Notre démarche de vigilance sur les 5 grandes étapes du cycle de vie des produits, intègre l'importance de la gestion de la fin de vie. Concrètement, GRANJARD est membre d'une entreprise à mission nommée «Renaissance Textile». Au travers de cette dernière, notre ambition est de collecter les vêtements en fin de vie pour reconstituer, en France, une fibre qui servira à produire de nouveaux articles.

**Des produits élaborés dans l'exigence des normes** adaptés à l'usage professionnel. Respectueux de la santé humaine, ils sont également pour la plupart labellisés OEKO-TEX® STANDARD 100.

**Un savoir-faire textile de la création jusqu'à la concrétisation, pour des vêtements à votre image.** Vos idées naissent au sein de nos équipes à Panissières dans la Loire. En effet, nos collaborateurs sont au cœur même de chaque projet. Ils étudient, pensent, dessinent, coupent, conçoivent, confectionnent, brodent... Ils sont de véritables professionnels artisans textiles.

*Derrière chaque produit, l'intention première de nos équipes de création est de penser à l'humain qui porte et ressent notre produit. Son confort et son bien-être sont la ligne maîtresse du processus d'élaboration.*



## NOTRE POLITIQUE RSE

### **Notre politique RSE s'installe également sur nos supports de communication et nos outils d'aide à la vente.**

Élément incontournable de notre démarche commerciale, le catalogue Granjard existe depuis de très nombreuses années. C'est une pièce historique régulièrement mis au goût du jour. Il suit les tendances et les attentes de nos clients

Pour cette nouvelle édition, nous avons volontairement opté pour une réduction de son nombre de pages, laissant ainsi plus de place à la consultation digitale de l'intégralité de notre offre. Nous nous engageons ainsi dans une démarche de limitation de notre impact en utilisant moins de papier.

*Retrouvez l'ensemble de notre démarche dans notre rapport RSE, disponible sur demande ou sur notre site internet*

Notre politique RSE est portée au niveau du Groupe Granjard. C'est tous ensemble que nous mutualisons nos forces pour agir dans le bon sens. Pour ce faire, un groupe de travail a été constitué. Il permet de s'appuyer sur toutes les expertises métiers que comptent notre activité, de la production à la commercialisation.

Depuis 4 ans, nous menons notre politique RSE en nous basant sur le référentiel de l'ISO26000. Ces années nous ont permis de prendre le recul nécessaire pour étudier et analyser nos actions déjà menées. Nous poursuivons notre travail avec une nouvelle feuille de route qui se dessine autour de 4 axes majeurs :

### **Le capital humain à travers la Qualité de Vie au Travail et le parcours de vie dans l'entreprise.**

Les collaborateurs sont les premières parties prenantes de la vie de l'entreprise. Nous sommes mobilisés pour maintenir un cadre et des conditions de travail propices à la motivation, à la cohésion, mais aussi à la performance. Nous nous appuyons sur différents piliers pour favoriser de bonnes conditions de travail et l'épanouissement de chacun.

### **L'environnement à travers le cycle de vie du produit et l'éco-conception.**

Consciente des enjeux environnementaux d'aujourd'hui et de demain, GRANJARD prolonge sa démarche environnementale en maintenant, ou en déployant, des mesures pour réduire au maximum notre impact sur la planète. Notre stratégie pour diminuer cet impact repose sur les résultats de notre analyse environnementale, en orientant notre démarche sur les 5 grandes étapes du cycle de vie du produit : matières premières, fabrication, distribution, usage, fin de vie.

Nos efforts se concentrent de manière transversale sur chaque étape, en évitant tous les transferts d'impact et en favorisant l'économie circulaire.

### **Les achats responsables grâce aux dialogues et à l'analyse des niveaux de maturité.**

Définis dans notre politique d'achats responsables, le dialogue avec les parties prenantes, dont les fournisseurs, est un des piliers de notre démarche RSE. A ce titre nous avons déployé un dispositif d'achats responsables avec comme but de minimiser nos impacts environnementaux et sociétaux lors de nos actes d'achats, de maintenir un rapport de force équilibré avec nos fournisseurs, et de mieux connaître leurs pratiques RSE.

### **Le développement local à travers le soutien de projets autour de l'éducation, la santé et la culture.**

GRANJARD est profondément ancré depuis 1864 au sein de son territoire. A travers son réseau interne et avec l'ensemble des acteurs, GRANJARD soutient déjà des projets dans ses zones d'influence. Nous œuvrons à présent pour les mettre en valeur et en développer de nouveaux, pour améliorer les conditions de vie et de santé, développer l'éducation et la culture de chacun. GRANJARD s'engage à travers différents projets culturels, caritatifs, éducatifs.

# SAVOIR-FAIRE







## DÉCORATION TEXTILE

Notre accompagnement .....	18
Collection Les Coloristes .....	20
Nos tissus intemporels .....	24
Choisir ses finitions - rideaux .....	25
Choisir ses finitions - couvre-lits ouatinés .....	26
Choisir ses accessoires .....	28
Stores .....	30
Parois japonaises et films adhésifs .....	32

## LINGE DE TABLE

Entretien des nappages .....	34
Linge de table SYANA uni et imprimé .....	35
Nappage 45% polyester recyclé .....	42
Nappage 100% polyester .....	43
Nappage 100% coton .....	46
Toile cirée .....	47
Serviette de table .....	48

## LINGE DE TOILETTE

Linge éponge et gant .....	50
Éponge chlorable ou à usage intensif .....	52
Peignoir .....	53
Sac à linge .....	54

## LINGE DE LIT & LITERIE

Entretien et personnalisation du linge de lit .....	56
Notre gamme d'imprimés .....	58
Jeté de lit VENISE .....	60
Jeté de lit GRAFIK .....	61
Jeté de lit TREND .....	62
Jeté de lit SOFIA .....	63
Couvre-lit POLRAY .....	64
Jeté de lit NELLY .....	65
Couvre-lit TROIA .....	66
Linge de lit .....	68
Couette & couverture .....	72
Oreiller & traversin .....	74
Matelas & protection .....	75

## VÊTEMENT & CHAUSSURES

Introduction vêtement .....	78
Tenue médicale & soin .....	85
Tenue accueil & service .....	111
Tenue de cuisine .....	123
Tenue sportswear & atelier .....	127
Pantalon .....	133
Chaussures .....	139

## PATIENT & GÉRIATRIE

Alèse .....	156
Protecteur de repas .....	158
Chemise de patient .....	163

Conditions générales de vente .....	164
-------------------------------------	-----

Carte des commerciaux .....	165
-----------------------------	-----

# NOUVEAU ! LE CATALOGUE EN LIGNE GRANJARD



2024, année de sortie de la nouvelle édition de notre catalogue, Granjard célèbre ses 160 ans d'excellence textile, témoignant d'un héritage riche en histoires et en passion. Depuis 1864, notre savoir-faire, forgé au fil des décennies, constitue le pilier de notre réussite, grâce à l'engagement sans faille de nos collaborateurs. Cet héritage nous inspire et nous pousse à accentuer notre développement. La digitalisation de notre marque et de notre offre s'opère donc naturellement afin de répondre toujours mieux à vos besoins et de rester à vos côtés, fidèles à notre engagement séculaire envers l'excellence.

Notre investissement en matière de Responsabilité Sociale des Entreprises (RSE) s'affirme désormais à travers nos supports de communication et nos outils de vente, témoignant ainsi de l'évolution constante de notre politique.

Le catalogue Granjard, véritable emblème de notre démarche commerciale, a traversé les époques avec succès. Cette pièce maîtresse, fruit d'une longue histoire, évolue au fil des années pour s'adapter aux tendances et aux volontés de notre clientèle exigeante.

Dans cette nouvelle édition, nous avons fait le choix de réduire le nombre de pages, privilégiant ainsi une consultation digitale de l'ensemble de notre offre. Cette évolution reflète notre engagement en faveur de la préservation de l'environnement, en limitant notamment l'utilisation de papier.

Le catalogue papier demeure le lieu privilégié pour découvrir nos nouveautés ainsi qu'une sélection exclusive de nos produits essentiels, de nos incontournables, présentés dans celui-ci comme des intemporels. Notre objectif est de faciliter votre parcours de découverte au sein de nos gammes en créant un véritable relais entre notre catalogue papier et le web.

## *Un nouveau service 100% digital*

En parallèle, notre **e-catalogue** est désormais accessible directement sur notre site web.

Cette plateforme moderne offre une navigation fluide et intuitive, vous permettant d'accéder rapidement à l'ensemble de nos gammes de produits, accompagnées de toutes les informations détaillées nécessaires. Vous pourrez également télécharger facilement toutes les fiches techniques des produits qui vous intéressent.

Nous espérons que ces travaux d'amélioration sauront vous satisfaire et nous vous invitons dès à présent à parcourir notre site web et à suivre notre actualité sur les réseaux sociaux Instagram et LinkedIn.

*Accès facile à toutes nos gammes de produits !*

*Téléchargement des fiches techniques*

*Navigation et recherche simplifiées*



# AMBIANCE NATURELLE

*Voilage imprimé  
Dessin : Liam  
Coloris : Naturel 26  
Support d'impression : Ly  
Voir p.20*

*Tunique Lina  
Voir notre site web*

Retrouvez aussi nos produits sur notre site web

*Rideau pare-solaire imprimé*  
*Dessin : Tori*  
*Coloris : Naturel 26*  
*Support d'impression : Solly*  
Voir p.20

*Couvre-lit ouatiné imprimé*  
*Dessin : India*  
*Coloris : Naturel 26*  
*Support d'impression : OPN*  
Voir p.20

*Éponges blanches Wali*  
Voir p.51

# AMBIANCE NAOMI

*Tunique Lou*  
Voir p.93

*Couvre-lit ouatiné imprimé*  
Dessin : Lyla  
Coloris : Prairie 125  
Support d'impression : OPN  
Voir p.22

Retrouvez aussi nos produits sur notre site web

*Voilage imprimé  
Dessin : Mélanie  
Coloris : Printemps 130  
Support d'impression : Ly*

*Voir p.22*



*Rideau pare-solaire imprimé  
Dessin : Naomi  
Coloris : Prairie 125  
Support d'impression : Solly*

*Voir p.22*



Fournisseur de tissus à l'usage des professionnels, nous nous devons de répondre à vos exigences en matière de normes d'hygiène et de sécurité, d'entretien du linge et de durabilité. Chaque année, nous mettons au point de nouveaux produits, issus de la recherche et de l'innovation du secteur textile. Ces produits sont testés dans des conditions d'utilisation et d'entretien de nos clients collectivités.

## DÉCRET - Ministère de la transition écologique



### Produits recyclés (Décret N°2021-254 du 9 mars 2021)

Pour accroître la part des achats issus de l'économie circulaire dans la commande publique et ainsi renforcer le principe selon lequel la commande publique tient compte de la performance environnementale des produits, le décret fixe la liste des produits concernés et, pour chacun d'eux, la part minimale des achats publics qui doit être issue des filières du réemploi, de la réutilisation ou du recyclage.

Pour consulter le décret, rendez-vous sur le site [www.legifrance.gouv.fr](http://www.legifrance.gouv.fr)

# RÈGLEMENT TEXTILE DES COLLECTIVITÉS

## LÉGISLATIONS RECOMMANDATIONS - Le comportement au feu des textiles



### Tissus d'ameublement (Arrêté du 25 juin 1980) :

Dans les établissements recevant du public (ERP), les rideaux sont considérés comme des matériaux de décoration soumis à des exigences d'inflammabilité précises. La Loi impose des produits classés MI selon les essais de la norme NF P92-507 (critères de réaction au feu et de non propagation du feu). Obligatoire dans les parties communes des établissements, le respect de cette norme est vivement recommandé dans les espaces privés tels que les chambres.



### Articles de literie (Décret 2000-164 du 23 février 2000) :

Ce décret s'applique aux articles de literie suivants : les coussins, traversins, oreillers, couettes, édredons et couvertures matelassées. Ce texte impose que les articles concernés passent avec succès les tests de non allumabilité à la cigarette selon la norme NF EN 12952 partie 1. Une majorité des articles de ce catalogue est conforme à cette norme et donc au décret.

### ERP de type U\* (Article U23 de l'Arrêté du 25 juin 1980) :

Les matelas, à l'exception des dispositifs médicaux, doivent satisfaire aux essais encadrés par la norme NF EN 597-1 (test à inala cigarette). Tous les articles de literie non matelassés, à l'exception des dispositifs médicaux, doivent être conformes à la norme NF EN ISO 12952, parties 1 et 2 (test de non-allumabilité à la cigarette).

### Établissements à risque d'inflammation volontaire (hôpitaux psychiatriques et prisons) :

Les matelas avec leurs housses doivent être classés A, B ou C selon la recommandation du groupement permanent des études de marché (GPEM DI-90). La classe A assure une résistance à une simulation d'inflammation volontaire à l'aide d'une allumette, d'un briquet ou d'une flamme torche. La recommandation DI-90 du GPEM conseille au minimum le classement A, B ou C pour les lieux à haut risque ou la norme équivalente NF EN 597 parties 1 et 2.

**Nous recommandons à tous les établissements (autre que type U\*) de se conformer aussi à ces normes.**

\*Établissements de santé public ou privé, cliniques, hôpitaux, pouponnières, établissements de cure thermale.

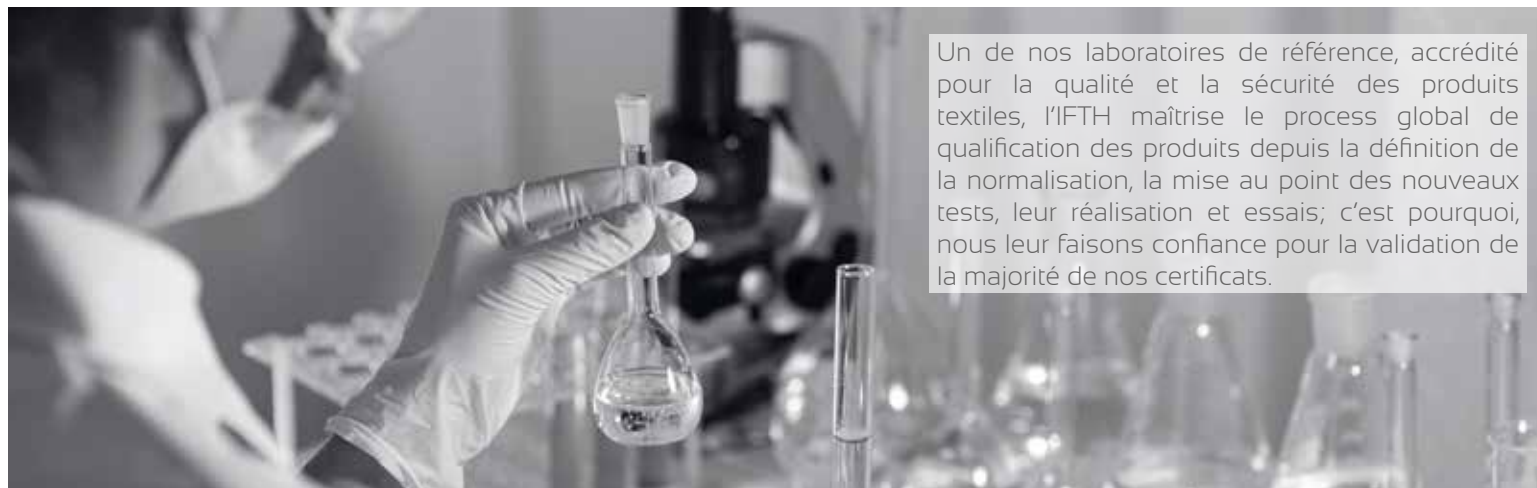

Un de nos laboratoires de référence, accrédité pour la qualité et la sécurité des produits textiles, l'IFTH maîtrise le process global de qualification des produits depuis la définition de la normalisation, la mise au point des nouveaux tests, leur réalisation et essais; c'est pourquoi, nous leur faisons confiance pour la validation de la majorité de nos certificats.





## LABELS ET CERTIFICATIONS - Nos gages de qualité et de conformité



### Le label France Terre Textile®

France terre textile® est le seul organisme indépendant qui vient récompenser les articles dont + des 3/4 des opérations de production (de la fabrication du tissu à la confection) sont réalisées en France. Ce label certifie le respect des normes qualitatives et environnementales propres à la production française du textile. Il centralise la filière autour d'une démarche dynamique afin de défendre et de maintenir les savoir-faire français.

### la certification OEKO-TEX® Standard 100

En tant que fabricant de textiles, nous respectons la certification OEKO-TEX® STANDARD 100, un label Textile Santé. OEKO-TEX® STANDARD 100 est l'un des labels les plus connus au monde pour les textiles testés pour les substances nocives. Il est synonyme de confiance des clients et de sécurité élevée des produits.

Avec cette certification OEKO-TEX®, délivrée par un organisme européen reconnu et indépendant, nous garantissons l'innocuité chimique des produits.

#### Nos certificats chez Granjard :



-Certificat CQ907/1 : Concerne les vêtements de travail



-Certificat CQ1006/1 : Concerne les tissus de décoration textile



-Certificat CQ907/3 : Concerne les articles linge de lit pour collectivité

## ÉCO-PARTICIPATION & DÉCHETS D'ÉLÉMENTS D'AMEUBLEMENT (DEA)

Certains de vos déchets d'ameublement (articles Granjard en fin de vie) peuvent, lorsqu'ils sont soumis à éco-participation, être gratuitement collectés par un éco-organisme pour leur offrir une seconde vie. Saisissez l'occasion pour contribuer à une meilleure gestion des déchets ! Nous déléguons la gestion des DEA (Déchets éléments d'ameublement) aux Eco-Organisme Valdelia et / ou Eco-Maison pour les déchets comme :

- Les matelas,
- Les sommiers,
- Les oreillers,
- Les couettes,
- Les couchettes
- Les cadres de rangement.
- Les rideaux

Pour rappel, voici un récapitulatif des mécanismes de collecte des éco-organismes :

Si vous avez moins de 20m<sup>3</sup> de déchets DEA, l'éco-organisme vous fournit un bon d'apport volontaire pour jeter vous-même vos déchets (liste des points d'apport sur les sites respectifs des 2 éco-organisme)

Si vous avez plus de 20m<sup>3</sup> de déchets DEA, l'éco-organisme, met à disposition une benne dans vos locaux sans frais supplémentaire.

N'hésitez pas à appeler les éco-organismes pour plus d'informations.

**VALDELIA** au 0800 300 620  
**ECO-MAISON** au 0811 69 68 70

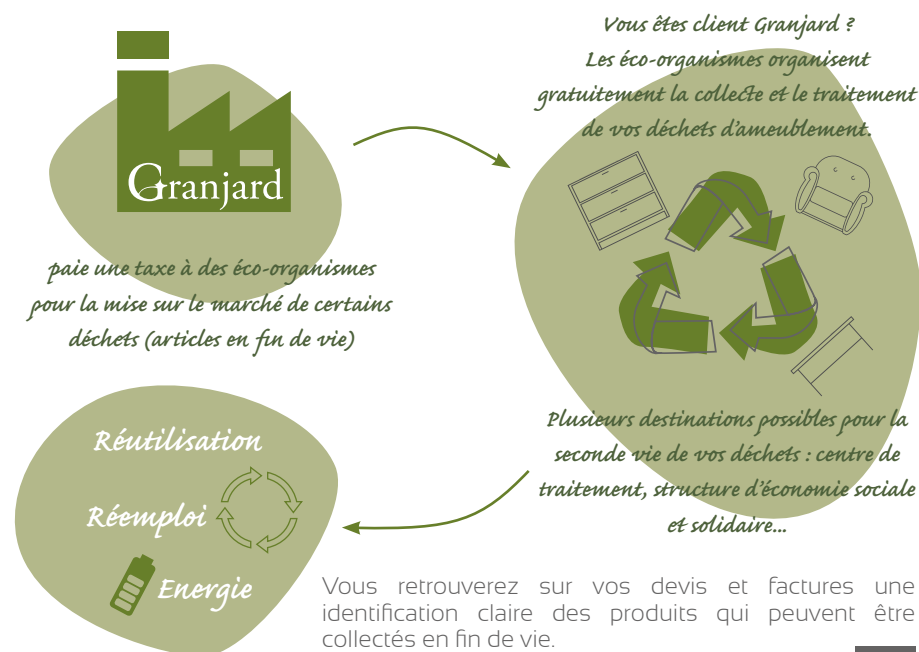

# PERSONNALISATION



## MARQUAGE À L'ENCRE INDÉLÉBILE

Le marquage minimum est de 30 unités au coloris.

3 coloris au choix : 02 rouge, 03 noir ou 04 bleu. Il est réalisable sur 1 ou 2 lignes selon l'importance du texte. Chaque ligne comprend 18 lettres ou espaces.

Hauteur des lettres : 6 mm

Hauteur des lignes : 22 mm

Le marquage est réalisable sur de nombreux articles, nous consulter.

### Positionnement du marquage :

Sur les draps, le marquage est réalisé sur l'ourlet; sur les taies, il est effectué côté rabat et sur les traversins, du côté de l'ouverture. Pour tous les autres articles, sauf contre ordre, le marquage s'effectue dans l'un des angles, sur l'envers.



## ÉTIQUETTE THERMOCOLLANTE

Étiquette thermocollante 100 x 50 mm (autres formats sur demande) personnalisables avec nom, prénom, logo, nom de votre établissement.



## ÉTIQUETAGE TEXTINOM

Nom tissé sur ruban (largeur 10 mm) 100% polyester, fond blanc.

Coloris du texte : 01 bleu ou 02 rouge, à préciser sur votre commande.

Minimum de commande : 104 unités

L'étiquette cousue : Réf. TEXTINOM option C

L'étiquette non cousue : Réf. TEXTINOM option NC



## BRODERIE

Possibilité de broderie en décoration textile, vêtement et linge plat, directement sur tissu ou sous forme d'écusson à coudre ou à pressionner. Texte, logo, initiale...



## TRANSFERT PETIT OU GRAND FORMAT

Petit format : à partir d'un minimum de 50 pièces.

Les transferts peuvent être réalisés sur l'ensemble des articles de la collection.

Taille maxi : 35 x 35 cm

Grand format : impression 1 couleur, à partir d'un minimum de 100 pièces toutes tailles confondues. Le même marquage peut être réalisé sur les taies, draps, housses de couette, couvre-lits, etc...

Nous consulter.



# DÉCORATION TEXTILE & ACCESSOIRES

# DÉCORATION TEXTILE NOTRE ACCOMPAGNEMENT

Chez Granjard, nous croyons que chaque espace, qu'il s'agisse d'un établissement médical, d'accueil ou de soin mérite une identité visuelle qui lui est propre, une atmosphère qui reflète son essence.

*Notre voyage collaboratif commence par l'écoute attentive de vos aspirations et la compréhension de vos exigences fonctionnelles et esthétiques.*

## Nos ateliers de confection

Dotés également de nos propres ateliers de confection sur-mesure, nos couturières oeuvrent chaque jour pour voir aboutir vos projets textiles.



## Des rideaux sur-mesure

Nos ateliers de confection réalisent vos rideaux qu'ils soient **occultants, pare-solaires ou voilages**. En collaboration avec notre équipe créative, nous vous proposons une sélection de **tissus d'éditeurs** ou de **fabricants**. Nous construisons avec vous une harmonie décorative complète jusqu'à la mise en forme en visuels 3D.

## Les stores, une alternative aux rideaux

Les stores sont eux aussi des supports décoratifs pour vos ambiances intérieures. Qu'ils soient enrouleurs, bateaux, vénitiens, en bois ou en alluminium, ils habillent avec sobriété vos fenêtres et modulent subtilement la luminosité.



## Des coussins décoratifs

Confortables et esthétiques; ronds, rectangulaires ou carrés; avec des finitions simples ou un passepoil, ils sont indispensables pour terminer la décoration du lit. Imaginez votre ambiance décorative et concevez votre coussin que ce soit avec un tissu uni, un tissu imprimé ou un tissu Jacquard

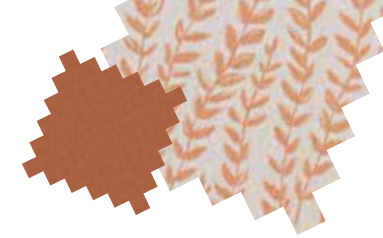

## Saisir les tendances en matière de décoration d'intérieur

Grâce à de nombreuses collaborations avec des fabricants et des éditeurs de tissus, notre offre permet un large choix pour personnaliser vos projets de décoration.

### Les Coloristes

Granjard a été pionnier dans l'usage de la couleur sur le vêtement professionnel, toujours engagées à sublimer le travail des collaborateurs de la santé, nos équipes en charge des collections ont sélectionné cette année des tissus reflétant l'âme de l'entreprise.

Convaincues de l'effet de la couleur sur la **psychologie des individus**, notre sélection **Les coloristes** reflète cette quête de personnalisation aux besoins des résidents et des soignants selon l'usage d'un lieu et l'expérience souhaitée.

Vous pourrez découvrir une première sélection d'un de notre partenaire privilégié au travers de sa collection non feu MI nommée Mélodie :

- **le Thème Naturel** : des couleurs neutres ancrant la décoration avec apaisement
- **le Thème Ombelle** : des dégradés de jaune pour inspirer la joie
- **le Thème Naomi** : des tonalités de verts pour se ressourcer
- **le Thème Flores** : plusieurs bleus pour un effet relaxant immédiat

Retrouvez un extrait de la sélection dans ce chapitre décoration.

*Contactez nos conseillers pour vous aider dans vos choix, ils sauront vous guider pour faire de la décoration d'intérieur une alliée bien-être !*



# NOUVEAUTÉS DÉCORATION TEXTILE

## Collection Les Coloristes - Thème Naturel

Dessins et qualités disponibles sur stock (sans minimum de commande) :



**RÉF. TORI - NATUREL 26**  
SUPPORT SOLLY  
50% polyester FR recyclé/50% polyester FR  
240 g/m<sup>2</sup> - 280 cm



**RÉF. LIAM - NATUREL 26**  
SUPPORT LY  
100% polyester/polyester FR  
90 g/m<sup>2</sup> - 290 cm



**RÉF. INDIA - NATUREL 26**  
SUPPORT OPN\*\* pour couvre-lit ouatiné

**\*\*Pour plus de détails se référer à la page COUVRE-LITS OUATINÉS à la page 26.**



*Les tons neutres apportent calme et apaisement aux intérieurs.  
Les effets de relief inspirés de l'artisanat et du fait-main laissent entrevoir une ambiance avec un esprit naturel.*



Photos et coloris non contractuels.

## Collection Les Coloristes - Thème Ombelle

Dessins et qualités disponibles sur stock (sans minimum de commande) :



*Les dégradés de jaune égayent les intérieurs. Ces tons chauds inspirent l'été, le soleil et la joie de vivre.*



**RÉF. TRAVIS - SOLEIL 127**  
SUPPORT SOLLY  
50% polyester FR recyclé/50% polyester FR  
240 g/m<sup>2</sup> - 280 cm



**RÉF. CALI - SOLEIL 127**  
SUPPORT LY  
100% polyester/polyester FR  
90 g/m<sup>2</sup> - 290 cm



**RÉF. ALICIA - SOLEIL 127**  
SUPPORT OPN\*\* pour couvre-lit ouatiné

**\*\*Pour plus de détails se référer à la page COUVRE-LITS OUATINÉS à la page 26.**

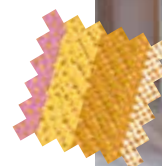

Photos et coloris non contractuels.



**Nouveau ! Dès maintenant retrouvez l'intégralité de notre offre vêtement et linge plat sur notre site web.**

# NOUVEAUTÉS DÉCORATION TEXTILE

## Collection Les Coloristes - Thème Naomi

Dessins et qualités disponibles sur stock (sans minimum de commande) :



*Les motifs végétaux très graphiques et les camaïeux de vert s'associent créant un jeu visuel dynamique. Inspirés de la nature et des plantes, ces verts chauds proches du jaune apaisent.*



**RÉF. NAOMI - PRAIRIE 125**  
SUPPORT SOLLY  
50% polyester FR recyclé/50% polyester FR  
240 g/m<sup>2</sup> - 280 cm

**RÉF. MELANIE - PRINTEMPS 130**  
SUPPORT LY  
100% polyester/polyester FR  
90 g/m<sup>2</sup> - 290 cm

**RÉF. LYLA - PRAIRIE 125**  
SUPPORT OPN\*\* pour couvre-lit ouatiné

**\*\*Pour plus de détails se référer à la page COUVRE-LITS OUATINÉS à la page 26.**

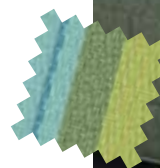

Photos et coloris non contractuels.



## Collection Les Coloristes - Thème Flores

Dessins et qualités disponibles sur stock (sans minimum de commande) :

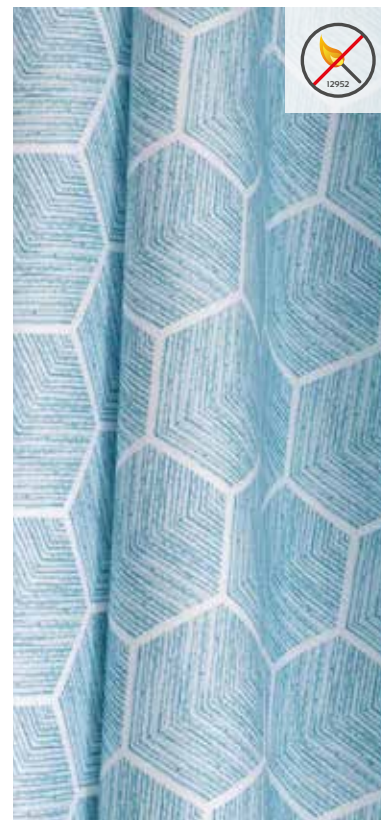

**RÉF. FLORES - MULTICO 98**  
SUPPORT SOLLY  
50% polyester FR recyclé/50% polyester FR  
240 g/m<sup>2</sup> - 280 cm

**RÉF. ARIA - MULTICO 98**  
SUPPORT LY  
100% polyester/polyester FR  
90 g/m<sup>2</sup> - 290 cm

**RÉF. BONNIE - AZUR 137**  
SUPPORT OPN\*\* pour couvre-lit ouatiné

**\*\*Pour plus de détails se référer à la page COUVRE-LITS OUATINÉS à la page 26.**



**Nouveau ! Dès maintenant retrouvez l'intégralité de notre offre vêtement et linge plat sur notre site web.**

*Inspirés de la technique de l'aquarelle, les dessins de ce thème frais sont mis en valeur par de subtiles touches de jaune et d'orange. Ils sont parfaits pour une ambiance déco toute en douceur.*



Photos et coloris non contractuels.

# LES INTEMPORELS - EN STOCK -

D'autres références et coloris sont disponibles. Nos collections de tissus unis sont susceptibles d'évoluer en accord avec les tendances actuelles, prenez rendez-vous avec votre conseiller commercial. Voir page 165.

## **Voilage - Préserve l'intimité.**

Réf. ETAMINE - 100% polyester FR • 95 g/m<sup>2</sup>  
Laize 300 cm



## **Pare-solaire - Confort dans les espaces de vie.**

Réf. COLLEGE - 100% polyester FR • 200 g/m<sup>2</sup>  
Laize 140, 280 cm



## **Obscurcissant - Tamise la lumière.**

Réf. BOREAL - 100% polyester FR • 260 g/m<sup>2</sup>  
Laize 290 cm



## **Occultant - Créé le noir, alternative aux volets.**

Réf. NOCTURNE - 100% polyester FR • 280 g/m<sup>2</sup>  
Laize 280 cm



## **Antiviral/Antibactérien - Protection assurée !**

Réf. BIOSAT - 100% polyester FR • 140 g/m<sup>2</sup>  
Laize 280 cm



## **Thermique - Isolation en toute saison.**

Réf. CORTE - 100% polyester FR • 230 g/m<sup>2</sup>  
Laize 140, 280 cm

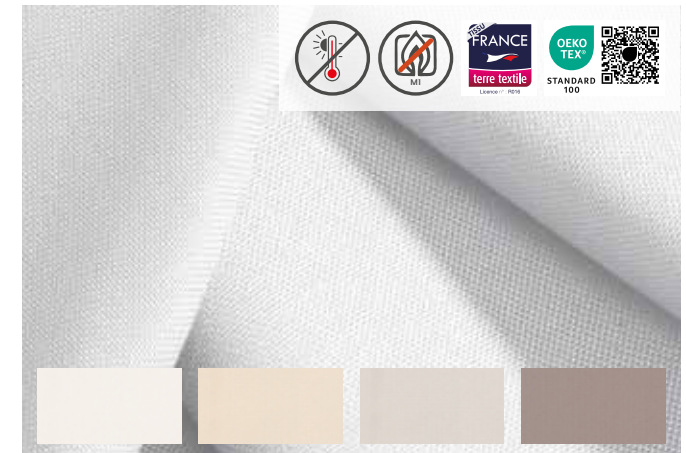

# RIDEAUX - CHOISIR SES FINITIONS



## RÉF. TO25 OU TO40

CONFECTION TÊTE OEILLET

Diamètres disponibles : 25 ou 40 mm - Oeillets au choix : nickel brillant, nickel mat, laitoné ou canon de fusil



## RÉF. VA

CONFECTION TÊTE VAGUE



## RÉF. PP

CONFECTION TÊTE PRÉPLISSÉE



## RÉF. PMPS

CONFECTION TÊTE PLIS SIMPLES - AGRAFES MICROFLEX



## RÉF. PMPR

CONFECTION TÊTE PLIS DOUBLES - AGRAFES MICROFLEX

# COUVRE-LITS OUATINÉS - CHOISIR SES FINITIONS

## Collection Les Coloristes



### COUVRE-LIT OUATINÉ IMPRIMÉ - RÉF. OPN

Dessus imprimé avec dessins au choix parmi la collection Les Coloristes 100% polyester, 80g/m<sup>2</sup>. Garnissage ouate 100% polyester, 200g/m<sup>2</sup>. Envers blanc 100% polyester 80g/m<sup>2</sup>. Poids total : 360 g/m<sup>2</sup>. Piquage carré 20 x 20 cm. Finition biais couleur sur le pourtour, la couleur est prédéfinie et non modifiable.



### 2 MODÈLES DE CONFECTION POSSIBLES :

MODÈLE JL

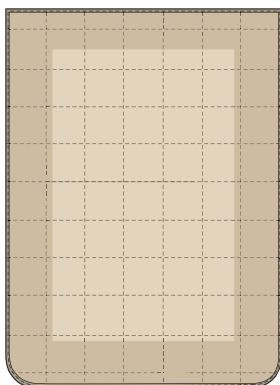

Angles de pieds arrondis  
Plat de lit non démarqué

MODÈLE IV



Courtepointe aux pieds  
Plat de lit non démarqué

Largeur du lit	Taille du couvre-lit
80/90 x 190 cm	170 x 250 ou 180 x 260 cm
140/160 x 200 cm	230/250 x 260 cm



*Couleur du biais*



**RÉF. INDIA - NATUREL 26**

Voir l'ambiance décorative Naturel en page 20.

*Couleur du biais*



**RÉF. ALICIA - SOLEIL 127**

Voir l'ambiance décorative Ombelle en page 21.

*Couleur du biais*



**RÉF. LYLA - PRAIRIE 125**

Voir l'ambiance décorative Naomi en page 22.

*Couleur du biais*



**RÉF. BONNIE - AZUR 137**

Voir l'ambiance décorative Flores en page 23.

Photos et coloris non contractuels.

# CHOISIR SES ACCESSOIRES LES TRINGLES & FOURNITURES

## TRINGLES TECHNIQUES

### Rail KS - Profil 15/20 mm

Pose plafond ou pose de face.  
Glisseurs standard ou wave col.  
Coloris : Blanc - Gris - Noir  
Existe en version encastrable.

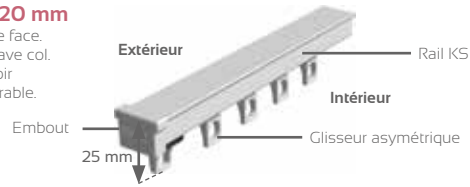

Embout KS :



Réf. 795 501  
(Ac)

Glisseur asymétrique KS/DS :



Réf. 791 501  
(Ac)



Schéma de face

### Rail DS - Profil 11/24

Profil arrondi déco.  
Pose plafond ou pose de face  
Glisseurs standard ou wave  
Coloris : Blanc

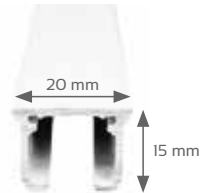
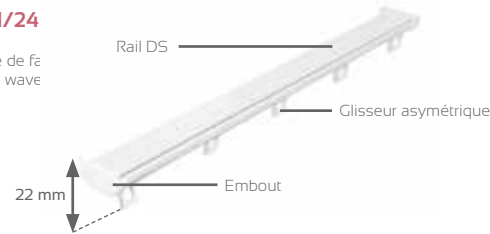

Embout DS :



Réf. 4816101

Glisseur asymétrique DS/KS :



Réf. 791 501

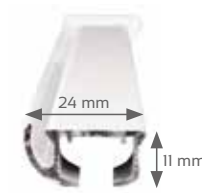

### Rail KSC - Profil 20/20 mm

Spécial rideaux lourds.  
Pose plafond ou pose de face.  
Glisseurs standard ou rouleurs col.  
Coloris : Blanc

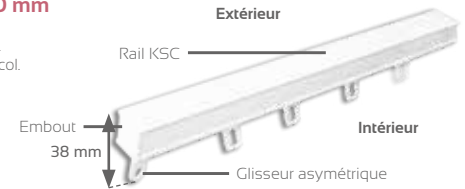

Embout + arrêt fixe KSC :



Réf. 828 501

Glisseur clipsable KSC :



Réf. 791 501 CS

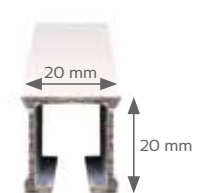

### Rail MTS - Profil 30/20 mm

Pose plafond spécial séparation.  
Coloris : Blanc

Embout MTS :



Réf. 4516101000

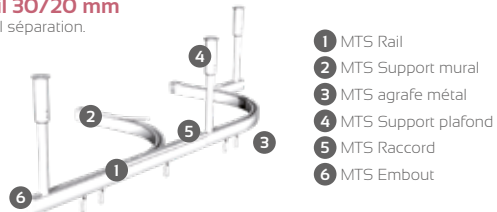

Support plafond avec déport vertical réglable (maximum 1ml) :



Réf. 4518001000

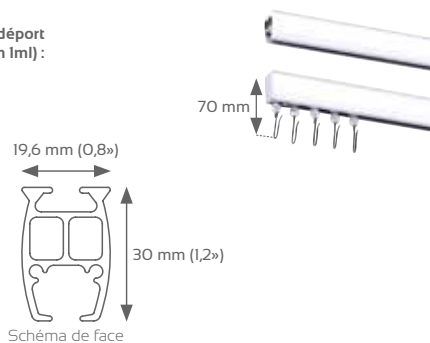

### Rail 3 VOIES 6710 - Profil 12,5/83 mm

Pose plafond.  
Coloris : Blanc

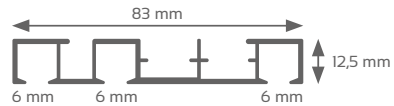
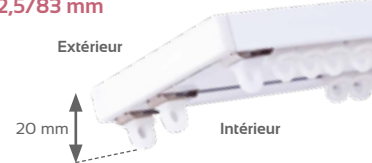

### Rail 2 VOIES 6740 - Profil 12,5/64 mm

Pose plafond.  
Coloris : Blanc

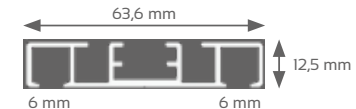
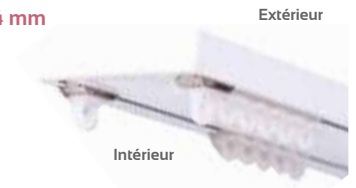

## TRINGLES DÉCORATIVES EN ACIER CHROMÉ ET ACCESSOIRES

### • Montage standard diamètre 20 mm



Tringle ronde acier chromé  
Réf. TR20



Embout rentrant  
plastique blanc  
Réf. LO20BL



Support plafond  
zamack chromé  
Réf. 204020



Support Face laiton  
Nickelé  
Réf. 203720



Naissance vissable  
laiton chromé  
Réf. 203020

### • Accessoires optionnels



Support plafond acier  
chromé  
Réf. 4083432



Support face acier chromé  
Réf. 4411432



Support face extensible acier  
chromé  
Réf. 446632



Embout bouchon  
acier chromé  
Réf. 4422432



Emboutsphère acier  
chromé  
Réf. 454032

## TRINGLES DÉCORATIVES - COLLECTION SIROCCO

### • Coloris et accessoires communs diamètre 20 et 28 mm



Bronze vieilli 47



Doré 44



Graphite 50



Nickel mat 42

### • Embouts et supports diamètre 20 mm - Réf. RS20



Dimensions :  
Diamètre 33,5 mm  
Longeur 21,5 mm

Embout bouchon  
Réf. 4422



Dimensions :  
Diamètre 43 mm  
Longeur 36 mm

Embout jaen  
Réf. 4416



Dimensions :  
Diamètre 50 mm  
Longeur 85 mm

Embout sphère Réf. 4540  
(Sauf coloris 50 - Réf. 4827)



Dimensions :  
Diamètre 49 mm  
Longeur 113 mm

Support face  
Réf. 4411



Dimensions :  
Diamètre 49 mm  
Longeur 113 à 160 mm

Support face extensible  
Réf. 4466



Dimensions :  
Diamètre 49 mm  
Longeur 80 mm

Support plafond  
Réf. 4083



Dimensions :  
Diamètre 40 mm  
Longeur 28 mm

Support naissance  
Réf. 4539

### • Embouts et supports diamètre 28 mm - Réf. RS28



Dimensions :  
Diamètre 41 mm  
Longeur 27 mm

Support bouchon  
Réf. 4537



Dimensions :  
Diamètre 58 mm  
Longeur 93 mm

Support coupe  
Réf. 4477



Dimensions :  
Diamètre 61 mm  
Longeur 84 mm  
Support sphère  
Réf. 4476  
(Pas de coloris 50)



Dimensions :  
Diamètre 57,5 mm  
Longeur 71 mm

Embout dama  
Réf. 4475



Dimensions :  
Diamètre 47 mm  
Longeur 155 mm

Support face  
Réf. 4478



Dimensions :  
Diamètre 49 mm  
Longeur 113 à 160 mm

Support face extensible  
Réf. 4487



Dimensions :  
Diamètre 49 mm  
Longeur 76 mm

Embout plafond  
Réf. 4479



Dimensions :  
Diamètre 50 mm  
Longeur 29 mm

Support naissance  
Réf. 4480

# STORES

Le store peut être une alternative aux rideaux :

- Nous proposons évidemment le store enrouleur avec manœuvre chaînette. Nous pouvons alors utiliser différentes qualités de tissu, du pare-solaire à l'occultant en passant par des tissus techniques à isolation thermique. Nous pouvons vous proposer une large gamme de tissus unis, mais aussi la possibilité d'imprimer vos dessins.
- Nous proposons aussi le store vénitien à lame aluminium largement utilisé dans les services généraux, bureaux... Le store vénitien à lames bois est beaucoup plus décoratif. Il est souvent utilisé dans des salons ou dans des zones d'accueil.
- Enfin le store à bandes verticales (ou store californien) est une alternative très intéressante dans les bureaux, salles de réunion ou activités. Il permet de jouer avec la lumière tantôt laissant passer largement la lumière, tantôt pare-solaire. Il est fabriqué sur la base de tissus techniques permettant la confections des bandes, plus ou moins occultantes.



REF. STBV  
STORE À BANDES VERTICALES



REF. STBOIS  
STORE VÉNITIEN BOIS



**Nouveau !** Dès maintenant retrouvez l'intégralité de notre offre vêtement et linge plat sur notre site web.





**REF. STENR**  
STORE ENROULEUR



**REF. STVEN**  
STORE VÉNITIEN ALUMINIUM

**REF. STBAT**  
STORE BATEAU



Photos et coloris non contractuels.

# PAROIS JAPONAISES RÉF. PJ



Parois Japonaises

Le système de parois japonaises permet une décoration très épurée d'un lieu.

Utilisées devant une baie à la place d'un rideau, les parois japonaises sont aussi largement plébiscitées en séparation de pièce et permettent de moduler l'espace.

Toutes qualités de tissu peuvent être utilisées ce qui laisse libre choix pour votre décoration. L'impression numérique textile offre également de nombreuses possibilités.

## FILMS ADHÉSIFS

De nombreuses solutions techniques et décoratives sont à votre disposition pour répondre à des usages très variés. Que ce soit pour se protéger du froid ou de la chaleur pour les films pare-solaire ou simplement préserver une certaine intimité sans occulter complètement la lumière grâce aux films occultants, les possibilités sont infinies.

Consultez votre conseiller GRANJARD pour plus de renseignements, voir page 165.



Photos et coloris non contractuels.



The image shows five vertical rolls of fabric, likely tablecloths, arranged side-by-side. From left to right, the colors are red, orange, purple, dark grey, and light grey. Each roll features a white grid pattern. A white rectangular box is centered over the middle of the rolls, containing the text 'LINGE DE TABLE' in a bold, sans-serif font. The 'L' is orange, 'I' is red, 'N' is purple, 'G' is dark grey, 'E' is light grey, 'D' is red, 'E' is purple, 'T' is dark grey, 'A' is light grey, 'B' is red, 'L' is purple, and 'E' is dark grey.

**LINGE DE TABLE**

# CONSIGNES D'ENTRETIEN DES NAPPAGES

## MÉTHODE DE LAVAGE DE NOS NAPPAGES ET DE NOTRE LINGE DE TABLE

Entretien machine à laver industrielle ou ménagère.  
Avant mise en service, faire tremper et prévoir un ou deux lavage(s).

### 100% COTON - lavage normal :

Laver les couleurs séparément.  
Laver à 60°C en machine.  
Les tissus rétrécissent toujours de 5 à 7% et prennent leur couleur définitive après quelques lavages.  
Nos nappages coton peuvent passer au sèche-linge.

### POLYESTER / COTON - lavage normal :

Laver les couleurs séparément.  
Laver à 60°C en machine.  
Les tissus rétrécissent toujours de 2 à 5% et prennent leur couleur définitive après quelques lavages.  
Nos nappages polyester/coton peuvent passer au sèche-linge.

### 100% POLYESTER - lavage normal :

Charger la machine à 60% maximum de sa capacité, pour éviter le froissage. Utilisation d'une lessive type poudre désinfectante entre 15 et 25 g/kg, sans phosphate ni perborate, avec des activateurs biologiques. Température de 40°C suffisante.

**Cycle normal :** le polyester ayant une très faible valeur de taux de reprise d'humidité (hydrophobe), le séchage est rapide. Dans le cadre d'une démarche écologique, nous ne vous préconisons pas l'utilisation du sèche-rotatif. Si nécessaire, utilisation d'un sèche linge en cycle court (10 mn maxi) entre 40°C et 60°C.

Sortir les nappes dès la fin du cycle pour éviter le froissage.

### REPASSAGE :

Si nécessaire, repasser sur tissu légèrement humide avec un fer chaud.

### TACHES DE GRAISSE IMPORTANTES :

Pulvérisation ou imprégnation des parties tachées avec un puissant nettoyant dégraissant dilué dans un volume d'eau. Ensuite lavage normal en fonction de la composition.

Si votre linge est taché, avant de laver, traitez d'abord les taches à l'aide de savon de Marseille par exemple. Si la tache persiste, merci de prendre contact avec votre fournisseur de lessiviel.



**Nouveau !** Dès maintenant retrouvez l'intégralité de nos collections et téléchargez nos fiches techniques des produits sur notre site web.

Photos et coloris non contractuels.



# DÉCOUVREZ NOTRE QUALITÉ SYANA

## Nappage Syana réalisé avec l'innovante Fibre Spun polyester !

De grande solidité, d'une souplesse remarquable, la fibre Spun confère à la nappe Syana une longue vie et une facilité d'entretien. Son traitement spécifique appliqué lors du filage, assure au fil une protection constante, retenant ainsi beaucoup moins les saletés, les graisses et autres agressions extérieures.



*Les nappes rectangulaires, carrées, rondes et les serviettes sont ourlées.*



Entretien :     

Charger la machine à 60% de sa capacité, sortir dès la fin du cycle et repasser sur tissu légèrement humide.

- Fibre Spun
- Facile d'entretien
- Economique
- Réduction de la température de lavage
- Séchage rapide
- Repassage facile
- Très bonne tenue des couleurs dans le temps



# NOUVEAUTÉS LINGE DE TABLE

Dim. de table (en cm)	Dim. nappe avant retrait (en cm)	Retombée ou volant (en cm)	Réf.	Multiple/coloris
<i>Taille standard : disponible sur stock (délai de livraison 2 semaines).</i>				
80 x 80	130 x 130	25 x 25	SYABLC <b>XX</b> <b>XX</b> <b>XX</b> 130 130	2
80 x 120	130 x 170	25 x 25	SYABLC <b>XX</b> <b>XX</b> <b>XX</b> 130 170	2
Ø 120	Ø 170	25	SYABLC <b>XX</b> <b>XX</b> <b>XX</b> 170 000	1
50 x 50	Serviette voir page 48		SYANA <b>XX</b> 050 050	10

## COLORBLOCK SYANA

Toile 100% polyester tissu uni  
305 cm - 235 g/m<sup>2</sup>

Des associations de coloris unis agrémentés d'une confection de qualité, apporteront à vos tables ce côté couture qui va si bien avec votre espace de restauration.

Confection sur mesure, nous consulter.



• Réalisé avec la fibre spun



11 40 35



00 19 11

*Autres combinaisons de coloris possibles  
sur demande*

Voir p. 41

11 30 50

Remplacer le **XX** par le coloris.



Dim. de table (en cm)	Dim. nappe avant retrait (en cm)	Retombée ou volant (en cm)	Réf.	Multiple/ coloris
80 x 80	130 x 130	25 x 25	SYAIMP 14941 <b>XX</b> 130 130	2
80 x 120	130 x 170	25 x 25	SYAIMP 14941 <b>XX</b> 130 170	2
80 x 140	130 x 190	25 x 25	SYAIMP 14941 <b>XX</b> 130 190	2
Ø 120	Ø 170	25	SYAIMP 14941 <b>XX</b> 170 000	1
Ø 140	Ø 190	25	SYAIMP 14941 <b>XX</b> 190 000	1
Le mètre en 280 cm, commande minimum 10 m au coloris.			SYAIMP 14941 <b>XX</b> 280 000	10

## ANCRAGE IMPRIMÉ SUR SYANA

Toile 100% polyester imprimé  
280 cm - 235 g/m<sup>2</sup>

Les jeux de motifs et de couleurs chatoyantes de cet imprimé égayeront vos espaces et leur conféreront une atmosphère des plus chaleureuses.

Confection sur mesure, nous consulter.

Plus d'information pour la qualité SYANA en page 35.



• Réalisé avec la fibre Spun



26 naturel



10 soleil



30 cyprin

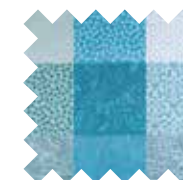

70 émeraude



64 indigo

Remplacer le **XX** par le coloris.

# NOUVEAUTÉS LINGE DE TABLE

Dim. de table (en cm)	Dim. nappe avant retrait (en cm)	Retombée ou volant (en cm)	Réf.	Multiple/ coloris
80 x 80	130 x 130	25 x 25	SYAIMP 14942 <b>XX</b> 130 130	2
80 x 120	130 x 170	25 x 25	SYAIMP 14942 <b>XX</b> 130 170	2
80 x 140	130 x 190	25 x 25	SYAIMP 14942 <b>XX</b> 130 190	2
Ø 120	Ø 170	25	SYAIMP 14942 <b>XX</b> 170 000	1
Ø 140	Ø 190	25	SYAIMP 14942 <b>XX</b> 190 000	1
Le mètre en 280 cm, commande minimum 10 m au coloris.			SYAIMP 14942 <b>XX</b> 280 000	-

## CHARME IMPRIMÉ SUR SYANA

Toile 100% polyester imprimé  
280 cm - 235 g/m<sup>2</sup>

Son nom dit tout. Un dessin au trait, une touche d'élégance, des fonds colorés choisis avec précision. L'esprit «maison de charme» sur vos tables.

Confection sur mesure, nous consulter.

Plus d'information pour la qualité SYANA en page 35.



• Réalisé avec la fibre Spun



00 blanc



28 moutarde



31 marine



13 lin

Remplacer le **XX** par le coloris.





Dim. de table (en cm)	Dim. nappe avant retrait (en cm)	Retombée ou volant (en cm)	Réf.	Multiple/ coloris
80 x 80	130 x 130	25 x 25	SYAIMP 14943 <b>XX</b> 130 130	2
80 x 120	130 x 170	25 x 25	SYAIMP 14943 <b>XX</b> 130 170	2
80 x 140	130 x 190	25 x 25	SYAIMP 14943 <b>XX</b> 130 190	2
Ø 120	Ø 170	25	SYAIMP 14943 <b>XX</b> 170 000	1
Ø 140	Ø 190	25	SYAIMP 14943 <b>XX</b> 190 000	1
Le mètre en 280 cm, commande minimum 10 m au coloris.			SYAIMP 14943 <b>XX</b> 280 000	-

# KOCHELA IMPRIMÉ SUR SYANA

Toile 100% polyester imprimé  
280 cm - 235 g/m<sup>2</sup>

Des motifs graphiques qui s'intègrent tout en douceur sur un fond légèrement texturé. Une délicatesse accompagnée de coloris soigneusement sélectionnés pour s'intégrer dans vos univers.

Confection sur mesure, nous consulter.

Plus d'information pour la qualité SYANA en page 35.



• Réalisé avec la fibre Spun



13 lin



28 moutarde



84 ceruleum



34 sauge



64 moka



161 airelle

Remplacer le **XX** par le coloris.

# NOUVEAUTÉS LINGE DE TABLE

Dim. de table (en cm)	Dim. nappe avant retrait (en cm)	Retombée ou volant (en cm)	Réf.	Multiple/coloris
80 x 80	130 x 130	25 x 25	SYAIMP 14944 <b>XX</b> 130 130	2
80 x 120	130 x 170	25 x 25	SYAIMP 14944 <b>XX</b> 130 170	2
80 x 140	130 x 190	25 x 25	SYAIMP 14944 <b>XX</b> 130 190	2
Ø 120	Ø 170	25	SYAIMP 14944 <b>XX</b> 170 000	1
Ø 140	Ø 190	25	SYAIMP 14944 <b>XX</b> 190 000	1
Le mètre en 280 cm, commande minimum 10 m au coloris.			SYAIMP 14944 <b>XX</b> 280 000	-

## ORIGAMI IMPRIMÉ SUR SYANA

Toile 100% polyester imprimé  
280 cm - 235 g/m<sup>2</sup>

Un motif géométrique épuré, destiné à souligner vos espaces. Un esprit «Designer» pour habiller vos tables.

Confection sur mesure, nous consulter.

Plus d'information pour la qualité SYANA en page 35.



• Réalisé avec la fibre *Spun*



00 blanc



09 ficelle

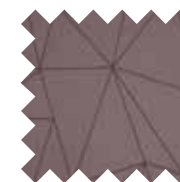

64 moka



161 airelle

Remplacer le **XX** par le coloris.



**Nouveau !** Dès maintenant retrouvez l'intégralité de nos collections et téléchargez nos fiches techniques des produits sur notre site web.

# INTEMPORELS LINGE DE TABLE

Dim. de table (en cm)	Dim. nappe avant retrait (en cm)	Retombée ou volant (en cm)	Réf.	Multiple/ coloris
<i>Taille standard : disponible sur stock (délai de livraison 2 semaines).</i>				
80 x 80	130 x 130	25 x 25	SYANA <b>XX</b> 130 130	2
115 x 115	145 x 145	15 x 15	SYANA <b>XX</b> 145 145	2
115 x 115	155 x 155	20 x 20	SYANA <b>XX</b> 155 155	1
140 x 140	180 x 180	20 x 20	SYANA <b>XX</b> 180 180	1
80 x 120	130 x 175	25 x 27	SYANA <b>XX</b> 130 175	2
50 x 50	Serviette voir page 48		SYANA <b>XX</b> 050 050	10
Le mètre en 305 cm, commande minimum 5 m au coloris.			SYANA <b>XX</b> 305 000	-

## SYANA UNI

Toile 100% polyester  
305 cm - 235 g/m<sup>2</sup>

Un toucher coton, une qualité de nappage qui a fait ses preuves, associés à une gamme colorée au gout du jour, et qui tient dans le temps, en font un incontournable de vos tables. Une facilité d'entretien qui ravira vos collaborateurs !

Confection sur mesure, nous consulter.

Plus d'information pour la qualité SYANA en page 35.



• Réalisé avec la fibre spun



Remplacer le **XX** par le coloris.

# NOUVEAUTÉS LINGE DE TABLE

Dim. de table (en cm)	Dim. nappe avant retrait (en cm)	Retombée ou volant (en cm)	Réf.	Multiple/coloris
80 x 80	130 x 130	25 x 25	RUSTIC 14945 <b>XX</b> 130 130	2
80 x 120	130 x 170	25 x 25	RUSTIC 14945 <b>XX</b> 130 170	2
80 x 140	130 x 190	25 x 25	RUSTIC 14945 <b>XX</b> 130 190	2
Ø 120	Ø 170	25	RUSTIC 14945 <b>XX</b> 170 000	1
Ø 140	Ø 190	25	RUSTIC 14945 <b>XX</b> 190 000	1
Le mètre en 280 cm, commande minimum 10 m au coloris.			RUSTIC 14945 <b>XX</b> 280 000	-

## CATELLE IMPRIMÉ SUR RUSTIC

100% polyester avec 45% de fils recyclés  
280 cm - 200 g/m<sup>2</sup>

Ce motif carreau s'intégrera parfaitement à tous types d'espaces, qu'il soit contemporain ou plus baroque.

Confection sur mesure, nous consulter.



Voir p. 14



- 45% de fils recyclés
- Excellente résistance au boulochage
- Tissé en France



19 abricot



16 paprika

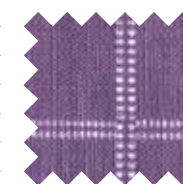

23 aubergine

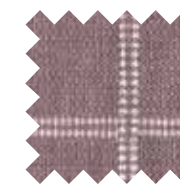

24 taupe

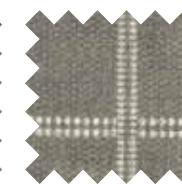

13 lin

Remplacer le **XX** par le coloris.

# NOUVEAUTÉS LINGE DE TABLE

Dim. de table (en cm)	Dim. nappe avant retrait (en cm)	Retombée ou volant (en cm)	Réf.	Multiple/coloris
<i>Taille standard : disponible sur stock (délai de livraison 2 semaines).</i>				
80 x 80	130 x 130	25 x 25	JAZZ <b>XX</b> 130 130	2
80 x 120	130 x 170	25 x 25	JAZZ <b>XX</b> 130 170	2
80 x 140	130 x 190	25 x 25	JAZZ <b>XX</b> 130 190	2
Ø 120	Ø 170	25	JAZZ <b>XX</b> 170 000	1
Ø 140	Ø 190	25	JAZZ <b>XX</b> 190 000	1
53 x 53	Serviette voir page 48		JAZZ <b>XX</b> 053 053	-
Le mètre en 280 cm, commande minimum 10 m au coloris.			JAZZ <b>XX</b> 280 000	-

## JAZZ

Tissage texturé 100% polyester  
280 cm - 195 g/m<sup>2</sup>

Son tissage irrégulier lui confère ce « je ne sais quoi » d'authentique, qui lui permet de s'adapter à toutes vos décorations de tables. Sa composition lui permet un séchage rapide grâce à son faible pouvoir absorbant.

Confection sur mesure, nous consulter.



Facilité d'entretien



Remplacer le **XX** par le coloris.

# INTEMPORELS LINGE DE TABLE

Rideaux NAOMI

Voir p. 22

Dim. de table (en cm)	Dim. nappe avant retrait (en cm)	Retombée ou volant (en cm)	Réf.	Multiple/coloris
80 x 80	130 x 130	25 x 25	SOMER <b>XX</b> 130 130	2
80 x 120	130 x 170	25 x 25	SOMER <b>XX</b> 130 170	2
80 x 140	130 x 190	25 x 25	SOMER <b>XX</b> 130 190	2
Ø 120	Ø 170	25	SOMER <b>XX</b> 170 000	1
Ø 140	Ø 190	25	SOMER <b>XX</b> 190 000	1
55 x 55	Serviette voir page 48		SOMER <b>XX</b> 055 055	5
Le mètre en 280 cm, commande minimum 10 m au coloris.			SOMER <b>XX</b> 285 000	10

## SOMER

Jacquard 100% polyester  
280 cm - 200 g/m<sup>2</sup>

Le tissage particulier donne un effet moiré à cette nappe. La technique de teinture (grand teint) permet au colorant de pénétrer au cœur même de la fibre et confère au linge une très grande résistance au lavage, à la lumière et à l'usure.

La technique de teinture grand teint, permet au colorant de pénétrer au cœur de la fibre, et confère à ce tissu une très grande résistance des couleurs dans le temps.



*Confection : les nappes rectangulaires, carrées et les serviettes sont ourlées. Les nappes rondes sont biaisées.*

Entretien : charger la machine à 60% de sa capacité, sortir dès la fin du cycle et repasser sur tissu légèrement humide.

Confection sur mesure, nous consulter.



00 blanc



01 ivoire



19 taupe



91 gris



80 anis



30 cyprin



54 carmin



35 chocolat



31 marine



- Aspect moiré
- Facilité d'entretien
- Permanence des couleurs



Dim. de table (en cm)	Dim. nappe avant retrait (en cm)	Retombée ou volant (en cm)	Réf.	Multiple/coloris
80 x 80	130 x 130	25 x 25	HARMONIE <b>XX</b> 130 130	2
80 x 120	130 x 170	25 x 25	HARMONIE <b>XX</b> 130 170	2
80 x 140	130 x 190	25 x 25	HARMONIE <b>XX</b> 130 190	2
Ø 120	Ø 170	25	HARMONIE <b>XX</b> 170 000	1
Ø 140	Ø 190	25	HARMONIE <b>XX</b> 190 000	1
53 x 53	Serviette voir page 48		HARMONIE <b>XX</b> 053 053	-
Le mètre en 280 cm, commande minimum 10 m au coloris.			HARMONIE <b>XX</b> 280 000	-

# HARMONIE

Toile 100% polyester  
280 cm - 220 g/m<sup>2</sup>

Un choix étendu de couleurs, un support souple facile d'entretien, un toucher délicat, et pour ne rien gâcher, un excellent rapport qualité prix.



*Confection : les nappes rectangulaires, carrées, rondes et les serviettes sont ourlées.*

Entretien : charger la machine à 60% de sa capacité, sortir dès la fin du cycle et repasser sur tissu légèrement humide.

Confection : les nappes rectangulaires, carrées, rondes et les serviettes sont ourlées.



- Large gamme de coloris
- Nappage souple
- Entretien facile



Remplacer le **XX** par le coloris.

# INTEMPORELS LINGE DE TABLE

## A-NAPPAGE UNI BLANC

Linge de table damassé uni blanc.



100% coton, 250 cm, 200 g/m<sup>2</sup>

Serviette 60 x 60 cm

Réf. TXTEL 00 060 060

Le mètre en laize 250 cm

Réf. TXTEL 00 250 000

Confection sur demande, livrable sans minimum.



## B-NAPPAGE PLASTIFIÉ

Facilité d'entretien, nettoyage à l'éponge.



89% PVC 11% polypropylène, 290 g/m².  
Laize : 140 cm.

Bleu roi	Réf. CIRTAB 54 140 000 M
Jaune	Réf. CIRTAB 03 140 000 M
Ocre	Réf. CIRTAS 07 140 000 M
Beige	Réf. CIRTAS 01 140 000 M
Vert	Réf. CIRTAS 09 140 000 M

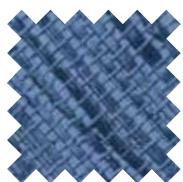

54 bleu roi

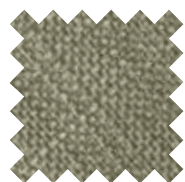

09 vert

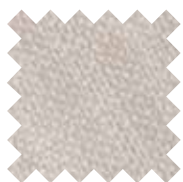

01 beige

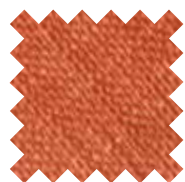

07 ocre

03 jaune



B

# INTEMPORELS SERVIETTE DE TABLE

## A-SERVIETTE NATTÉ HARMONIE

Serviette finition ourlée.



100% polyester, 220 g/m<sup>2</sup>

Serviette 53 x 53 cm

Réf. HARMONIE XX 053 053

## B-SERVIETTE JAZZ

Serviette finition ourlée.



100% polyester, 195 g/m<sup>2</sup>

Serviette 50 x 50 cm

Réf. JAZZ XX 053 053

## C-SERVIETTE SOMER

Serviette finition ourlée.



100% polyester, 200 g/m<sup>2</sup>

Serviette 55 x 55 cm

Réf. SOMER XX 055 055

## D-SERVIETTE FIBRE SPUN

Serviette finition ourlée.



100% polyester, 235 g/m<sup>2</sup>

Serviette 50 x 50 cm

Réf. SYANA XX 050 050

Livrable par multiple de 10 unités au coloris, non dissociables.



A



B



C



D

Photos et coloris non contractuels.



**LINGE DE TOILETTE**

# INTEMPORELS LINGE DE TOILETTE



## A-ÉPONGE QUALITÉ SUPÉRIEURE

Éponge unie avec liteaux, épaisse, moelleuse et très absorbante. La qualité Axel peut être associée au tapis de bain de la référence Wali.

Blanc :

Couleur :

100% coton unie avec liteaux,  
500 g/m<sup>2</sup>

Gant surjeté 15 x 20 cm (par 12)

Réf. AXEL **XX** 015 020

Serviette 50 x 100 cm (par 6)

Réf. AXEL **XX** 050 100

Drap de bain 70 x 140 cm (par 3)

Réf. AXEL **XX** 070 140

Tapis de bain 50 x 70 cm (par 6)

Réf. Voir référence WALI

Vendue par multiple de : Gant par 12 -  
Serviette par 6 - Drap par 3  
Remplacer le **XX** par le coloris.



- Moelleuse
- Très absorbante
- Épaisse



A



**Nouveau !** Dès maintenant retrouvez l'intégralité de nos collections et téléchargez nos fiches techniques des produits sur notre site web.

60 blanc



- Excellent rapport qualité/prix
- Étudié pour un usage professionnel



Éponge déclinée en 4 produits

36 ivoire

41 jaune

34 olive

39 vert prairie

11 opaline

91 bleu

38 marine

40 fuchsia

37 vieux rose

71 saumon

50 blanc

35 crème

63 gris

24 taupe

### B-ÉPONGE 100 % COTON

Éponge unie avec liteaux.

Blanc :

Couleur :

100 % coton avec liteaux, 400 g/m<sup>2</sup>  
(hors tapis de bain 600 g/m<sup>2</sup>)

Gant surjeté 15 x 20 cm (par 12)

Réf. WALI **XX** 015 020

Serviette 50 x 100 cm (par 6)

Réf. WALI **XX** 050 100

Drap de bain 70 x 140 cm (par 3)

Réf. WALI **XX** 070 140

Tapis de bain 50 x 70 cm (par 6)

Réf. WALI **XX** 050 070

Vendue par multiple de : Gant par 12 -  
Serviette par 6 - Drap par 3 - Tapis par 6  
Remplacer le **XX** par le coloris.



# INTEMPORELS LINGE DE TOILETTE



## A-ÉPONGE INEFFILOCHABLE

Éponge ineffilochable, boucles intirables et mailles bloquées.



90 % coton, 10 % polyester sans liteaux, 360 g/m<sup>2</sup>

Serviette 50 x 90 cm  
Réf. IN360 10 050 090

Drap de bain 70 x 140 cm  
Réf. IN360 10 070 140

## B-ASSORTIMENT GANTS COULEURS

Gant de toilette avec liteau et ganse. Intérieur double piqûre et surjet.



100 % coton, 340 g/m<sup>2</sup>

Gant 15 x 21 cm  
Réf. OREL 99 015 021

Livable par lot de 12 et 3 coloris assortis et indissociables.

## C-LOT GANTS BLANCS

Gant de toilette avec liteau et ganse. Intérieur double piqûre et surjet.



100 % coton, 340 g/m<sup>2</sup>

Gant 15 x 21 cm  
Réf. OREL 00 015 021

Livable par lot de 12



3 modèles au choix.

## INTEMPORELS PEIGNOIR

### D-PEIGNOIR ÉPONGE

Peignoir en éponge bouclette ineffilochable 90% coton, 10% polyester, 350 g/m<sup>2</sup>.

Forme kimono. 3 types :

- Ceinture et passants, agrémenté de 2 poches
- Ceinture et passants, sans poche.
- Ceinture cousue sur 20 cm dans le dos, agrémenté de 2 poches



90 % coton, 10 % polyester sans liteaux, 350 g/m<sup>2</sup>

Dimension 120 x 130 cm

Peignoir ceinture passants, 2 poches

Réf. PJ35CP 2P 10 120 130

Peignoir ceinture passants, sans poche

Réf. PJ35CP SP 10 120 130

Peignoir ceinture cousue, 2 poches

Réf. PJ35CC 2P 10 120 130

Dimension 120 x 156 cm

Peignoir ceinture passants, 2 poches

Réf. PJ35CP 2P 10 120 156

Peignoir ceinture passants, sans poche

Réf. PJ35CP SP 10 120 156

Peignoir ceinture cousue, 2 poches

Réf. PJ35CC 2P 10 120 156



D

D

# INTEMPORELS ACCESSOIRES



A

10 blanc



B

B'

01 bleu

02 vert

04 jaune

03 rouge



C

02 bleu

01 rouge

04 vert

03 jaune



D

82 rayé bleu

81 rayé rouge

83 rayé jaune

84 rayé vert

## A-SAC FILET DE LAVAGE

Fermeture sangle 2 pressions.



100 % polyester

Dim. 60 x 90 cm

Réf. SACFIL 10 060 090

Vendu par multiple de 20

## B-SAC À LINGE

Contenance 140 litres, avec poignées-sangles.

Fermeture par cordon et fixlock.



100 % polyester haute tenacité, 120 g/m<sup>2</sup>

Hauteur 90 cm, diamètre 45 cm

Réf. SACTH XX 045 090

## B'-SAC À LINGE ENDUIT

Contenance 140 litres. Fermeture par cordon et fixlock.



100 % polyester haute tenacité enduit polyuréthane, 140 g/m<sup>2</sup>

Hauteur 90 cm, diamètre 45 cm

Réf. SACHTE XX 045 090

## C & D-SAC À LINGE

Contenance 15 kg, fermeture fixlock uni ou rayé.



100 % polyester, 210 g/m<sup>2</sup>

Dim. 49 x 82 cm

Réf. SACLIN XX 049 087 C

Remplacer le XX par le coloris.



• Adapté à tous types de structures





**LINGE DE LIT  
& LITERIE**

# ENTRETIEN ET PERSONNALISATION DU LINGE DE LIT

## MÉTHODE DE PERSONNALISATION DE VOTRE LINGE DE LIT

Granjard vous offre la possibilité de personnaliser votre linge de lit. Toute l'équipe de designers textile étudie les tendances, les couleurs, afin de vous proposer une gamme de dessins uniques.

### *Couvre-lit ouatiné personnalisé*

100% personnalisable - sur mesure possible sur demande.

Sélectionnez votre tissu parmi nos collections avec le type de piquage défini ci-dessous :

#### PIQUAGE EN CONTINU

##### Piquage en Continu (CLOCO)

- Confection par 15 unités minimum par référence tissu\*
- Tissu en 280 cm contre-sens exclusivement
- Ouate 100 ou 200 g/m<sup>2</sup>, MI ou standard
- Satinette MI ou standard – ou double face

\*sous réserve minima disponibilité tissu



CARRÉ 20 X 20



### *Le choix des imprimés*

Granjard vous présente une collection d'imprimés, vous pouvez ainsi choisir parmi plusieurs dessins. Ces dessins sont déclinés dans un grand nombre de coloris. Certains d'entre eux vous sont proposés sur stock et les autres sont réalisables à la demande.

Chaque imprimé peut être décliné en quatre produits : le jeté de lit, le couvre-lit polaire, le couvre-lit ouatiné, et le couvre-lit microfibre. Sous conditions de quantités.

Photos et coloris non contractuels.



DESSIN CALISSON



DESSIN POLRAY



DESSIN TRACIA

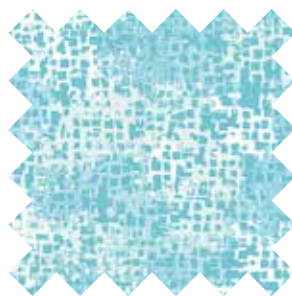

DESSIN INCEPTION



DESSIN FOUGÈRE



DESSIN AQUARELLE

## A-JETÉ DE LIT RUSLY



Jeté de lit, étoffe imprimée sur support RUSLY : 100% polyester dont 50% de polyester recyclé, 230 g/m<sup>2</sup>.

Finition : Les jetés de lits sont ourlés sur les 4 côtés

## B-COUVRE-LIT POLAIRE POLIMP



Couvre-lit polaire imprimé sur support RUSLY : 100% polyester, 230 g/m<sup>2</sup>, matelassé par ultra-sons à une couverture polaire 100% polyester, 350 g/m<sup>2</sup>.

Finition : biais couleur coordonné selon les imprimés

Matelassage : multi-points

## C-COUVRE-LIT MICROFIBRE CMIIMP



Couvre-lit, dessus microfibre imprimé 100% polyester, 80 g/m<sup>2</sup>, matelassé par piquage à une couverture microfibre gris perle 100% polyester, 320 g/m<sup>2</sup>. Poids total de l'article 400 g/m<sup>2</sup>.

Finition : biais couleur coordonné selon les imprimés

## D-COUVRE-LIT MATELASSÉ OMIIMP



Couvre-lit matelassé piquage cadre en continu, dessus microfibre imprimée 100% polyester 80 g/m<sup>2</sup>, garnissage ouate 100% polyester 200 g/m<sup>2</sup>, envers microfibre lanche 100% polyester 80 g/m<sup>2</sup>.

Poids total = 360 g/m<sup>2</sup>

Finition : biais couleur coordonnée selon les imprimés

Entretien : séchoir 10 mn maxi à 60° C pour le séchage de la ouate

## Le choix de votre confection

Une fois votre dessin choisi, Granjard vous donne la possibilité de choisir votre modèle : jeté de lit, couvre-lit polaire, couvre-lit microfibre et couvre-lit matelassé; et de sa confection.



# NOUVEAUTÉS LINGE DE LIT



Photos et coloris non contractuels.

Produit	Dimensions (cm)	Réf.	Multiple/ coloris
Couvre-lit matelassé	170 x 240	OMIIMP 14970 98 170 240	-

## IMPRIMÉ AQUARELLE

Dessin n°14970

Couvre-lit matelassé, imprimé en motif placé.

Piquage en continu carreaux 20 x 20 cm, forme rectangulaire, 170 x 240 cm, autres dimensions sur demande.

Dessus microfibre imprimé 100% polyester, 80 g/m<sup>2</sup>.

Garnissage ouate 100% polyester, 200 g/m<sup>2</sup>.

Envers microfibre blanche 100% polyester 80 g/m<sup>2</sup>.

Poids total de l'article 360 g/m<sup>2</sup>.

Finition : biais couleur coordonné sur le pourtour.

Entretien : séchoir 10 mn maxi à 60°C pour le séchage de la ouate.

Autres dimensions possibles sur demande avec minimum.



**Nouveau !** Dès maintenant retrouvez l'intégralité de nos collections et téléchargez nos fiches techniques des produits sur notre site web.

# IMPRIMÉ CALISSON

Dessin n°14524

Découvrez notre linge de lit imprimé, réalisable en quatre confections au choix, jeté de lit, couvre-lit polaire, couvre-lit microfibre et couvre-lit matelassé. Voir les descriptifs de nos produits, les détails de nos confections et les conditions d'entretien de la page 57.



- Tissé et imprimé en France
- Jeté de lit avec 50% de fibre recyclée



13 lin

28 moutarde

30 cyprin



47 grenat

70 emeraude

Remplacer le **XX** par le coloris.

Produit	Qualité	Dimensions (cm)	Réf.	Multiple/ coloris
Jeté de lit	RUSLY	175 x 240	RUSLY 14524 <b>XX</b> 175 240	-
Couvre-lit polaire	POLIMP2	175 x 240	POLIMP2 14524 <b>XX</b> 175 240	10
Couvre-lit ouatiné	OMIIMP	Sur demande, voir page 57		15
Couvre-lit microfibre	CMIIMP	175 x 250	CMIIMP 14524 <b>XX</b> 175 250	20

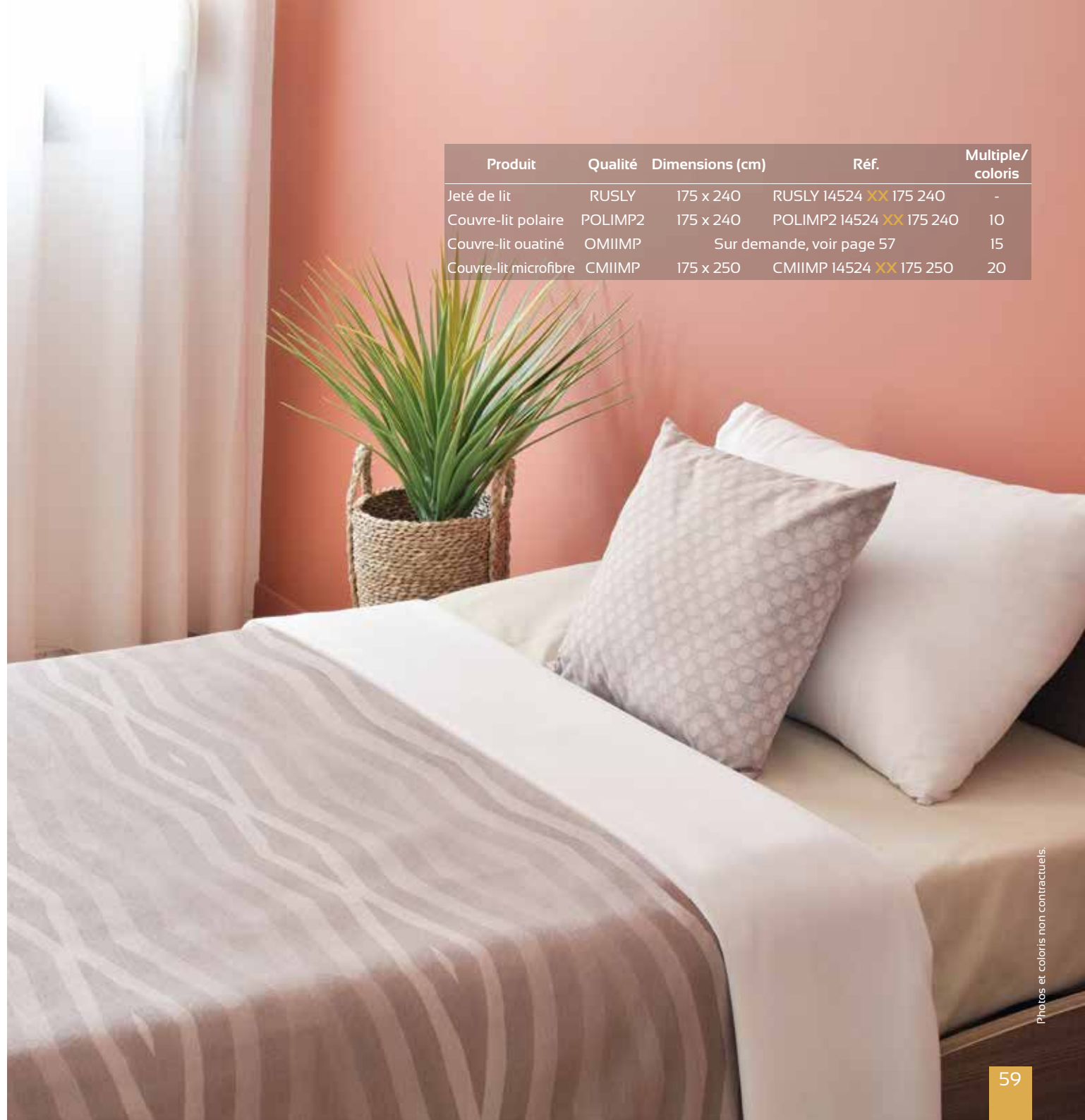

# NOUVEAUTÉS LINGE DE LIT



## JETÉ DE LIT VENISE

Jeté de lit intemporel avec un entretien facile, passage en calandre possible.



Tissage armuré 55% polyester / 45% coton, ourlé sur les 4 côtés, 250 g/m<sup>2</sup>.

Dim. 180 x 250 cm Réf. **VENISE XX 180 250**

Disponible sur stock.



• *Couvre-lit calandrablé à 180°C sur linge humide*



13 lin



15 anis



18 turquoise

Remplacer le **XX** par le coloris.

## JETÉ DE LIT GRAFIK

Jeté de lit contemporain aux couleurs tendances et design graphique.



Tissage Jacquard, finition ourlée sur les 4 côtés. 65% polyester / 35% polyester recyclé, 280 cm - 320 g/m².

Dim. 180 x 250 cm **Réf. GRAFIK XX 180 250**

Disponible sur stock.



• Une touche «Design» sur le lit de vos résidents



05 taupe

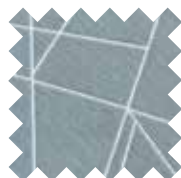

12 lagon



51 océan



65 curry

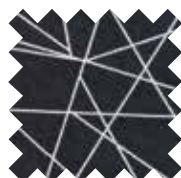

170 anthracite



113 cerise

Remplacer le **XX** par le coloris.



# NOUVEAUTÉS LINGE DE LIT



Photos et coloris non contractuels.

## JETÉ DE LIT TREND

Jeté de lit aux coloris naturels du ciel et de la terre, il procure douceur et confort.



Tissage jacquard, finition biaisé 60% polyester / 40% coton, 270 cm - 310 g/m<sup>2</sup>.

Dim. 180 x 240 cm Réf. **TREND XX 180 240**

Disponible sur stock.



• Une touche d'abstraction  
dans un esprit floral

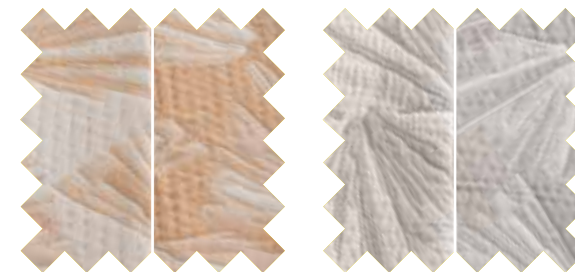

Recto

O2 nude

Verso

Recto

13 lin

Verso



Recto

11 azur

Verso

Remplacer le **XX** par le coloris.



# JETÉ DE LIT SOFIA

Quadrillage coloré ou blanc, jouez avec ce jeté de lit double face dans votre décor.



Tissage Jacquard, finition biaisé, 50% coton recyclé, 20% polyester recyclé, 30% polyester 330 g/m<sup>2</sup>

Dim. 175 x 240 cm Réf. **SOFA XX 175 240**

Disponible sur stock.



- 70% de matière recyclée
- Un arc-en-ciel de couleurs qui illuminera vos chambres
- Prend ses dimensions au premier lavage, livré plus grand
- Réversible

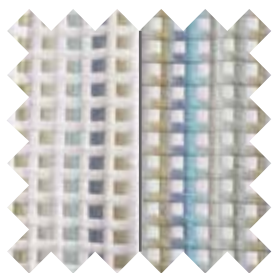

Recto Verso  
70 lagon

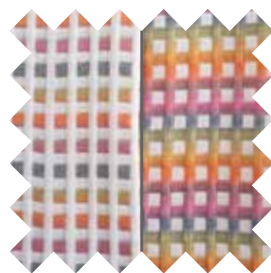

Recto Verso  
47 terracotta

Remplacer le **XX** par le coloris.



# NOUVEAUTÉS LINGE DE LIT



## COUVRE-LIT POLRAY

Un couvre-lit armuré imprimé rayures doublé polaire parfaitement adapté pour tout type d'hébergement.

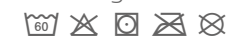

Matelage losange par ultrasons. Finition biaisée. 100% polyester armuré 200 g/m<sup>2</sup>, doublé polaire 100% polyester 340 g/m<sup>2</sup>.

Réf. POLRAY581 64 175 220

Dim. 175 x 220 cm Réf. POLRAY582 69 175 220

Réf. POLRAY583 06 175 220

Disponible sur stock.



69 framboise

06 soleil

64 taupe

Remplacer le **XX** par le coloris.



**Nouveau !** Dès maintenant retrouvez l'intégralité de nos collections et téléchargez nos fiches techniques des produits sur notre site web.

# JETÉ DE LIT NELLY

Un large choix de couleurs qui se marient avec tous vos intérieurs.



40 30 10 10 10

Jeté de lit piqué 55% coton / 45% polyester, 280 cm - 265 g/m².

Dim. 170 x 280 cm

Réf. NELLY **XX** 170 280

Dim. 180 x 280 cm

Réf. NELLY **XX** 180 280

Dim. 220 x 260 cm

Réf. NELLY **XX** 220 260

Dim. 240 x 280 cm

Réf. NELLY **XX** 240 280

Disponible sur stock.



Remplacer le **XX** par le coloris.

# INTEMPORELS LINGE DE LIT



# INTEMPORELS LINGE DE LIT



## COUVRE-LIT TROIA

Couvre-lit matelassé bicolore avec un vaste choix de couleurs.



Couvre-lit matelassé bicolore réversible. Endroit et envers réalisés sur qualité microfibre 100% polyester 85 g/m<sup>2</sup>. Garnissage ouate 100% polyester 120 g/m<sup>2</sup>. Piquage par thermosoudure motif chevron. Autres dimensions sur demande.

Dim. 180 x 250 cm Réf. TROIA **XX XX** 180 250

Dim. 180 x 260 cm Réf. TROIA **XX XX** 180 260

Dim. 220 x 240 cm Réf. TROIA **XX XX** 220 240

Disponible sur stock uniquement pour la dimension 180x250 cm.



• Bicolore

• Réversible : 2 couvre-lits en un !



**Nouveau !** Dès maintenant retrouvez l'intégralité de nos collections et téléchargez nos fiches techniques des produits sur notre site web.



08 34 vert amande / vert d'eau



11 63 gris cendre / gris perle



14 15 pierre / anis



31 66 purple / rose poudre



40 84 olive / ceruleum



42 30 rouille / cyprin



52 70 turquoise / lagon



84 63 ceruleum / gris perle



Photos et coloris non contractuels.

Remplacer le **XX** par le coloris.

# INTEMPORELS LINGE DE LIT - UNI OU BICOLORE



A



B



C



Forme sac avec passe-mains et 40 cm en plus sur la longueur pour border.

D



E

## Collection PC57 - 120 g/m<sup>2</sup>

### A-TAIE DE TRAVERSIN Forme fourreau.

Dim. 85 x 110 cm	Réf. PC57HF <b>XX</b> 085 110
Dim. 85 x 140 cm	Réf. PC57HF <b>XX</b> 085 140
Dim. 85 x 185 cm	Réf. PC57HF <b>XX</b> 085 185

### B-TAIE D'OREILLER Rabat de 15 cm, forme sac ou volant.

Sac/rabat 45 x 65 cm	Réf. PC57TS <b>XX</b> 045 065
Sac/rabat 50 x 75 cm	Réf. PC57TS <b>XX</b> 050 075
Sac/rabat 65 x 65 cm	Réf. PC57TS <b>XX</b> 065 065
Volant/rabat 50 x 70 cm	Réf. PC57TV <b>XX</b> 050 070
Volant/rabat 60 x 60 cm	Réf. PC57TV <b>XX</b> 060 060
Volant/rabat 65 x 65 cm	Réf. PC57TV <b>XX</b> 065 065

Livraison de taies coloris bi-couleur possible sur demande.

### C-DRAP PLAT Ourlets tête et pied 10 cm, côtés 1 cm.

Dim. 180 x 290 cm	Réf. PC57DP <b>XX</b> 180 290
Dim. 240 x 310 cm	Réf. PC57DP <b>XX</b> 240 310
Dim. 280 x 310 cm	Réf. PC57DP <b>XX</b> 280 310

### D-HOUSSE DE COUETTE Forme sac avec passe mains.

Dim. 140 x 200 cm	Réf. PC57HC <b>XX</b> 140 200
Dim. 150 x 200 cm	Réf. PC57HC <b>XX</b> 150 200
Dim. 160 x 220 cm	Réf. PC57HC <b>XX</b> 160 220
Dim. 200 x 200 cm	Réf. PC57HC <b>XX</b> 200 200
Dim. 240 x 220 cm	Réf. PC57HC <b>XX</b> 240 220
Dim. 260 x 240 cm	Réf. PC57HC <b>XX</b> 260 240

### F-DRAP HOUSSE Élastiqué, bonnets de 30 cm.

Dim. 80 x 190 cm	Réf. PC57DH <b>XX</b> 080 190
Dim. 90 x 190 cm	Réf. PC57DH <b>XX</b> 090 190
Dim. 90 x 200 cm	Réf. PC57DH <b>XX</b> 090 200
Dim. 105 x 200 cm	Réf. PC57DH <b>XX</b> 105 200
Dim. 110 x 200 cm	Réf. PC57DH <b>XX</b> 110 200
Dim. 120 x 190 cm	Réf. PC57DH <b>XX</b> 120 190
Dim. 120 x 200 cm	Réf. PC57DH <b>XX</b> 120 200
Dim. 140 x 190 cm	Réf. PC57DH <b>XX</b> 140 190
Dim. 140 x 200 cm	Réf. PC57DH <b>XX</b> 140 200
Dim. 150 x 200 cm	Réf. PC57DH <b>XX</b> 150 200
Dim. 160 x 200 cm	Réf. PC57DH <b>XX</b> 160 200
Dim. 180 x 200 cm	Réf. PC57DH <b>XX</b> 180 200
Dim. 200 x 200 cm	Réf. PC57DH <b>XX</b> 200 200
Dim. 220 x 220 cm	Réf. PC57DH <b>XX</b> 220 220

Remplacer le **XX** par le coloris.

## F-COUETTE BICOLORE

Couette unie ou bicolore.

50 % coton 50 % polyester, mélange intime, garnissage polyester fibres creuses siliconées, 300 g/m<sup>2</sup>

Dim. 140 x 200 cm Réf. PC57CO **XX** 140 200

Dim. 240 x 220 cm Réf. PC57CO **XX** 240 220

Remplacer le **XX** par le coloris.



Choisissez la couleur de votre linge de lit et de votre couette parmi les coloris suivants :

 Sauf couleurs\* laver à 40°.



F

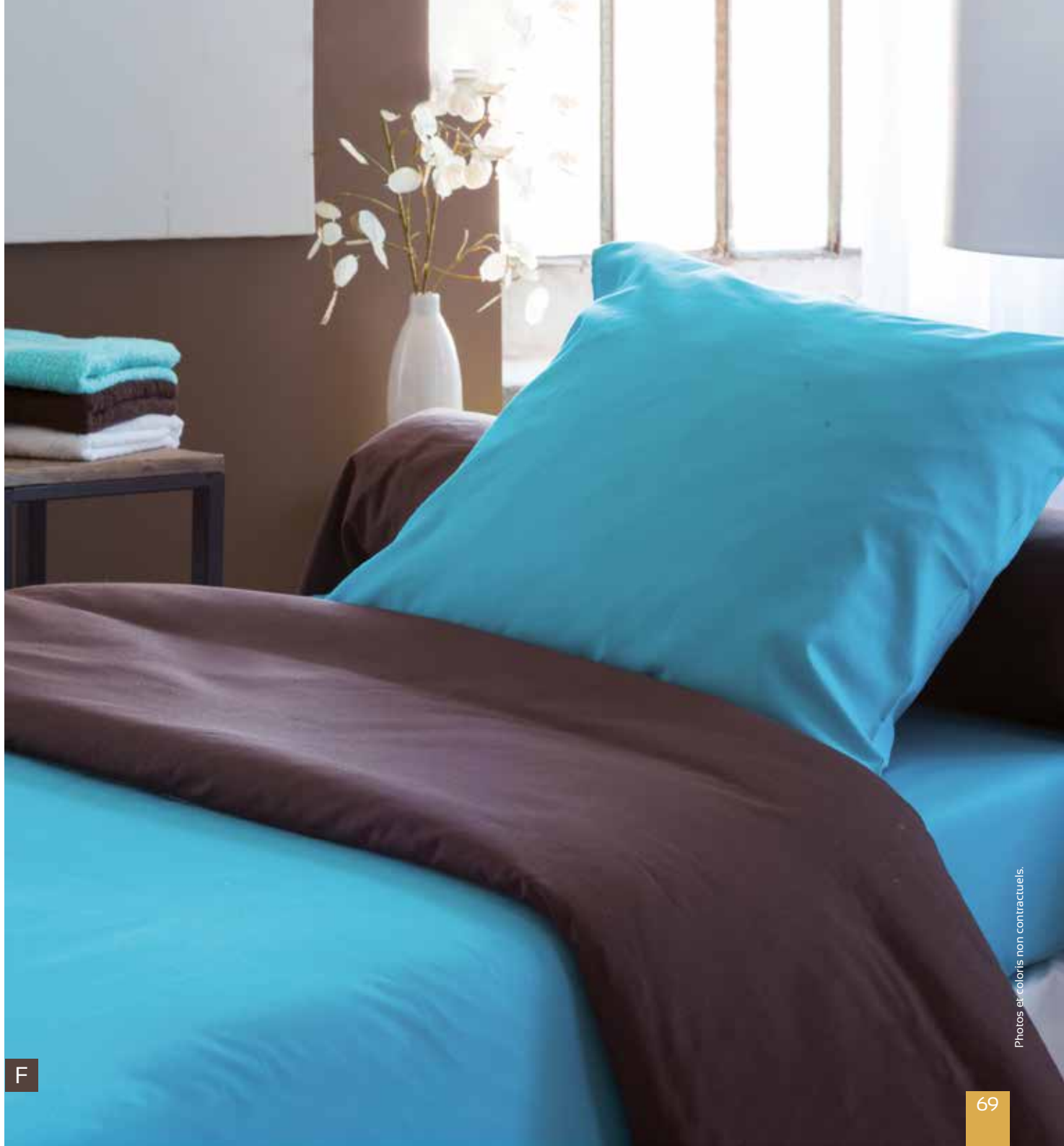

# INTEMPORELS LINGE DE LIT

Existe également en qualité stabilisée, nous consulter.



Forme sac avec passe-mains et 40 cm en plus sur la longueur pour border.

## DES FILS DE COULEUR !

Identifiez facilement les dimensions de votre linge

Des fils de couleur ont été ajoutés pour identifier chaque dimension des articles suivants :

- **Drap (D)** : fil sur le haut et le bas
- **Housse de couette (E)** : fil sur l'ouverture
- **Drap housse (F)** : fil sur l'ensemble du pourtour

Le + de l'offre linge DPCB

## Collection DPCB - 132 g/m<sup>2</sup>



52% polyester 48% coton mélange intime, qualité standard, 132 g/m<sup>2</sup> 24x24, 68/62

**A-MÉTRAGE** Confection à la demande, nous consulter.

Métrage laize 155 cm Réf. DPCB 00 155 000

Métrage laize 180 cm Réf. DPCB 00 180 000

Métrage laize 240 cm Réf. DPCB 00 240 000

**B-TAIE D'OREILLER** Rabat de 15 cm, forme sac ou volant.

Sac/rabat 40 x 60 cm Réf. SPCB 00 040 060

Sac/rabat 45 x 70 cm Réf. SPCB 00 045 070

Sac/rabat 50 x 75 cm Réf. SPCB 00 050 075

Sac/rabat 65 x 65 cm Réf. SPCB 00 065 065

Volant/rabat 65 x 65 cm Réf. SPCBVP 00 065 065

**C-TAIE DE TRAVERSLIN** Forme fourreau.

Dim. 78 x 150 cm Réf. HFPCB 00 078 150

Dim. 78 x 180 cm Réf. HFPCB 00 078 180

**D-DRAP PLAT** Ourlets tête et pied fil couleur, côtés 2 lisnières.

Fil blanc 120 x 180 cm Réf. DPCB 00 120 180

**Fil rouge** 155 x 290 cm Réf. DPCB 00 155 290

**Fil orange** 180 x 290 cm Réf. DPCB 00 180 290

**Fil vert** 180 x 310 cm Réf. DPCB 00 180 310

Fil gris 240 x 310 cm Réf. DPCB 00 240 310

Dim. 280 x 320 cm Réf. DPCB 00 280 320\*

Dim. 310 x 320 cm Réf. DPCB 00 310 320\*

\*Minimum 10 unités.

**E-HOUSSE DE COUETTE**

Forme sac avec passe-mains. Ouverture fil couleur.

**Fil marine** 140 x 200 cm Réf. HCDPCB PM 00 140 200

**Fil vert** 160 x 220 cm Réf. HCDPCB PM 00 160 220

**Fil orange** 200 x 200 cm Réf. HCDPCB PM 00 200 200

**Fil marron** 240 x 220 cm Réf. HCDPCB PM 00 240 220

**Fil bleu ciel** 260 x 240 cm Réf. HCDPCB PM 00 260 240

**F-DRAP HOUSSE**

Elastiqué, bonnets de 23 cm. Fil couleur sur pourtour.

Fil blanc 60 x 120 cm Réf. PCBDH 00 060 120

**Fil orange** 80 x 190 cm Réf. PCBDH 00 080 190

**Fil prune** 80 x 200 cm Réf. PCBDH 00 080 200

**Fil saumon** 90 x 190 cm Réf. PCBDH 00 090 190

**Fil rose** 90 x 200 cm Réf. PCBDH 00 090 200

**Fil violet** 100 x 200 cm Réf. PCBDH 00 100 200

**Fil marine** 120 x 190 cm Réf. PCBDH 00 120 190

**Fil bleu** 120 x 200 cm Réf. PCBDH 00 120 200

**Fil vert** 140 x 190 cm Réf. PCBDH 00 140 190

**Fil anis** 140 x 200 cm Réf. PCBDH 00 140 200

**Fil jaune** 160 x 200 cm Réf. PCBDH 00 160 200



# Collection PSN - 120 g/m<sup>2</sup>



52% polyester 48% coton, mélange intime, qualité sanforisé, 30x30, 76/68

## G-MÉTRAGE

Confection à la demande, nous consulter.

Métrage laize 180 cm Réf. PSN **XX** 180 000

Métrage laize 240 cm Réf. PSN **XX** 240 000

## H-TAIE D'OREILLER

Rabat de 15 cm, forme sac.

Dim. 40 x 60 cm Réf. PSNTS **XX** 040 060\*

Dim. 50 x 75 cm Réf. PSNTS **XX** 050 075

Dim. 65 x 65 cm Réf. PSNTS **XX** 065 065

## I-TAIE DE TRAVERSIN

Forme fourreau.

Dim. 78 x 150 cm Réf. PSNHF **XX** 078 150

Dim. 78 x 180 cm Réf. PSNHF **XX** 078 180

## D-DRAP PLAT

Ourlets tête et pied, côtés 2 lisières.

Dim. 120 x 180 cm Réf. PSNDP **XX** 120 180\*

Dim. 180 x 310 cm Réf. PSNDP **XX** 180 310

Dim. 240 x 310 cm Réf. PSNDP **XX** 240 310

## E-HOUSSE DE COUETTE

Forme sac avec passe-mains.

Dim. 140 x 200 cm Réf. PSNHC PM **XX** 140 200

Dim. 160 x 220 cm Réf. PSNHC PM **XX** 160 220

Dim. 200 x 200 cm Réf. PSNHC PM **XX** 200 200

Dim. 240 x 220 cm Réf. PSNHC PM **XX** 240 220

## F-DRAP HOUSSE

Élastiqué, bonnet de 23 cm.

Dim. 60 x 120 cm Réf. PSNDH **XX** 060 120\*

Dim. 80 x 190 cm Réf. PSNDH **XX** 080 190

Dim. 90 x 190 cm Réf. PSNDH **XX** 090 190

Dim. 90 x 200 cm Réf. PSNDH **XX** 090 200

Dim. 100 x 200 cm Réf. PSNDH 70 100 200

Dim. 120 x 200 cm Réf. PSNDH 70 120 200

Dim. 140 x 190 cm Réf. PSNDH **XX** 140 190

\*Ces dimensions ne sont pas livrables en coloris 31 purple et 28 moutarde.

Remplacer le **XX** par le coloris.

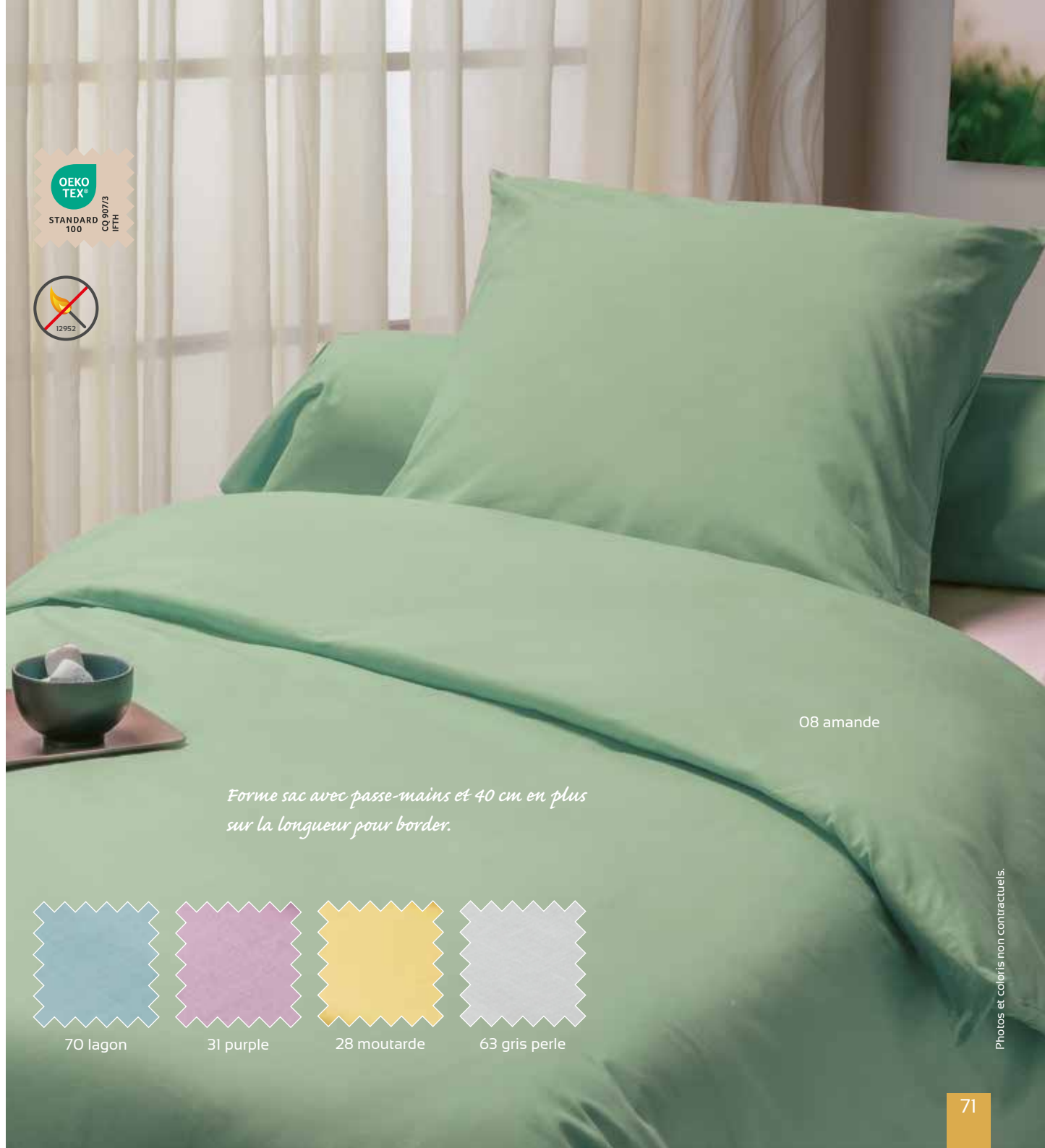

O8 amande

Forme sac avec passe-mains et 40 cm en plus sur la longueur pour border.



70 lagon

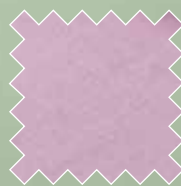

31 purple



28 moutarde



63 gris perle

# NOUVEAUTÉS LINGE DE LIT

## A-COUCETTE BICOLORE

Enveloppe 100% polyester 82 g/m<sup>2</sup>, garnissage fibre creuse 300 g/m<sup>2</sup>. Matelassage réalisé par piquage en ligne.

Réf. COUCOL 13 09 140 200

Réf. COUCOL 63 98 140 200

Réf. COUCOL 13 19 140 200

Réf. COUCOL 09 84 140 200

Dim. 140 x 200 cm



13 lin - 09 ficelle



63 gris perle - 98 titanium

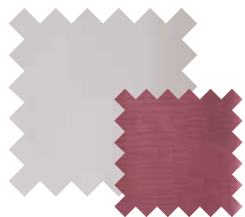

13 lin - 19 vieux rose

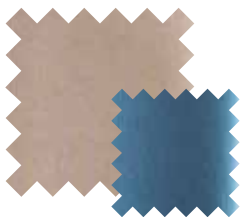

09 ficelle - 84 ceruleum

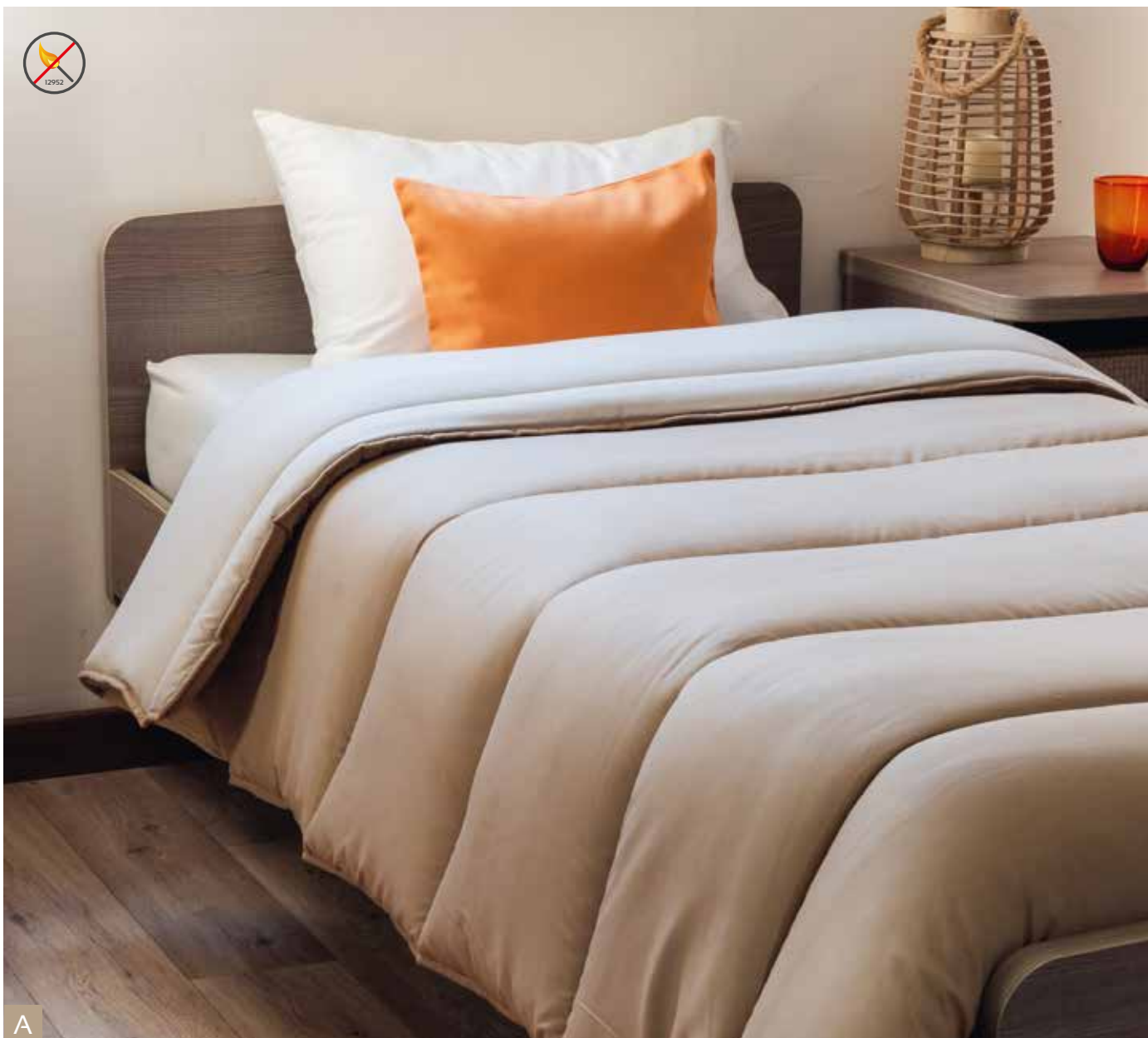

Photos et coloris non contractuels.

A



B



*Idéale au bloc opératoire! Imperméable par enduction polyuréthane sur les 2 faces.*

C



D

Photos et coloris non contractuels.

### B-COUETTE MICROFIBRE



Enveloppe 100% polyester 82 g/m<sup>2</sup>, garnissage fibre creuse 300 g/m<sup>2</sup>. Matelassage réalisé par piquage en ligne.

Dim. 140 x 200 cm Réf. COUTEX 00 140 200  
Dim. 240 x 220 cm Réf. COUTEX 00 240 220

### C-COUETTE BLOC OPÉRATOIRE



Nettoyage par essuyage à l'eau savonneuse et produits désinfectants. Ne pas utiliser de produits détergents forts. Imperméable, chaude et confortable. Enveloppe 100% polyester, enduit polyuréthane 200 g/m<sup>2</sup>. Garnissage en fibres 100% polyester nappé 150 g/m<sup>2</sup>. Conçue pour le service ambulatoire et le bloc opératoire. Convient aux soins à domicile ou aux personnes âgées dépendantes, elle pourra être utilisée avec une housse de couette tissu, pour encore plus de confort, 550 g/m<sup>2</sup>.

Dim. 143 x 220 cm Réf. COPUIC 54 143 220  
Livrablé sans minimum.

### D-COUETTE MICROFIBRE



Enveloppe blanche, 100% polyester microfibre, garnissage 100% polyester, fibres creuses siliconées. Piquage carré. Emballage sous vide, 400 g/m<sup>2</sup>.

Dim. 140 x 200 cm Réf. COULUX 00 140 200  
Dim. 160 x 220 cm Réf. COULUX 00 160 220  
Dim. 200 x 200 cm Réf. COULUX 00 200 200  
Dim. 240 x 220 cm Réf. COULUX 00 240 220  
Dim. 260 x 240 cm Réf. COULUX 00 260 240  
Livrablé sans minimum.

### E-COUVERTURE POLAIRE

Douce, confortable et chaude, la maille polaire sèche rapidement et assure un couchage toujours impeccable.



Couverture polaire 100% polyester.

Dim. 180 x 220 cm Réf. POLUX XX 180 220  
Dim. 220 x 240 cm Réf. POLUX 63 220 240\*

\*Autres coloris possibles sur demande jusqu'à épuisement.

Remplacer le **XX** par le coloris.



E

# INTEMPORELS LINGE DE LIT



## A-OREILLER ET TRAVERSIN FIBRES



Enveloppe 100% polyester microfibre 82 g/m<sup>2</sup>, garnissage fibre creuse siliconnée. Retrouve tout son gonflant après lavage.

Oreiller 802 g Dim. 45 x 70 cm Réf. COULUX 00 045 070

Oreiller 810 g Dim. 60 x 60 cm Réf. COULUX 00 060 060

Oreiller 920 g Dim. 65 x 65 cm Réf. COULUX 00 065 065

Traversin 958 g Dim. 90 cm Réf. COULUX 00 090 000

Traversin 1386 g Dim. 140 cm Réf. COULUX 00 140 000

Traversin 1598 g Dim. 160 cm Réf. COULUX 00 160 000

## B-OREILLER ET TRAVERSIN IMPERMEABLES ET ESSUYABLES

Nettoyage par essuyage avec produits désinfectants.



Enveloppe extérieure polyester enduit polyuréthane blanc, antibactérien, antiacarien, anti-fongique, souple et silencieux. Garnissage fibres creuses siliconnées.

Oreiller 530 g Dim. 45 x 70 cm Réf. ULFIL 00 045 070

Oreiller 680 g Dim. 60 x 60 cm Réf. ULFIL 00 060 060

Oreiller 750 g Dim. 90 cm Réf. ULFIL 00 090 000

## C-OREILLER IMPERMÉABLE ET ESSUYABLE

Nettoyage par essuyage avec produits désinfectants.



ULFIL 75 (garnissage spécial 750 g donnant plus de gonflant). Enveloppe extérieure polyester enduit polyuréthane blanc, antibactérien, antiacarien, anti-fongique, souple et silencieux. Garnissage fibres creuses siliconnées.

Oreiller 830 g Dim. 60 x 60 cm Réf. ULFIL75 00 060 060

Oreiller 810 g Dim. 90 cm Réf. ULFIL75 00 090 000



## D-MATELAS COLLECTIVITÉS



Plaque mousse polyuréthane haute résilience 35 kg/m<sup>3</sup>.  
Housse tissu : 100% polyester 200 g/m<sup>2</sup>, avec fermeture à glissière dissimulée sous couture, sur une longueur et une largeur. Conforme aux exigences de non allumabilité du décret n° 2000-164 du 23 février 2000.

Matelas 80 x 190 cm	Réf. MOUTTG 00 080 190 XX
Matelas 80 x 200 cm	Réf. MOUTTG 00 080 200 XX
Matelas 90 x 190 cm	Réf. MOUTTG 00 090 190 XX
Matelas 90 x 200 cm	Réf. MOUTTG 00 090 200 XX
Matelas 120 x 190 cm	Réf. MOUTTG 00 120 190 XX
Matelas 120 x 200 cm	Réf. MOUTTG 00 120 200 XX
Matelas 140 x 190 cm	Réf. MOUTTG 00 140 190 XX
Matelas 140 x 200 cm	Réf. MOUTTG 00 140 200 XX

XX = épaisseur matelas 12 ou 15 cm au choix

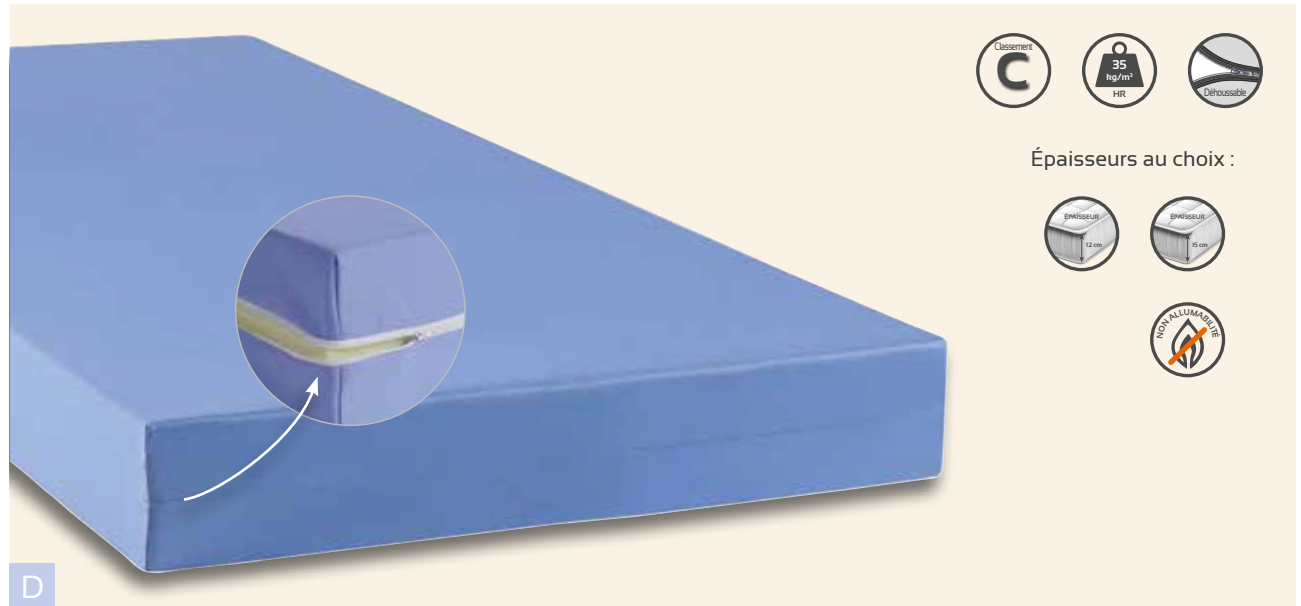

## E-MATELAS HOUSSE PVC

Nettoyage à l'eau savonneuse.



Plaque mousse polyuréthane haute résilience 35 kg/m<sup>3</sup>.  
Housse amovible en maille polyester enduite PVC 280 g/m<sup>2</sup> avec traitement Sanitized anti-bactérien, anti-fongique et anti-acarien. Fermeture à glissière dissimulée sous couture sur une longueur et une largeur. Conforme aux exigences de non allumabilité du décret n° 2000-164 du 23 février 2000.

Matelas 80 x 190 cm	Réf. MOUTMU 00 080 190 15
Matelas 80 x 200 cm	Réf. MOUTMU 00 080 200 15
Matelas 90 x 190 cm	Réf. MOUTMU 00 090 190 15
Matelas 90 x 200 cm	Réf. MOUTMU 00 090 200 15
Matelas 120 x 190 cm	Réf. MOUTMU 00 120 190 15
Matelas 120 x 200 cm	Réf. MOUTMU 00 120 200 15
Matelas 140 x 190 cm	Réf. MOUTMU 00 140 190 15
Matelas 140 x 200 cm	Réf. MOUTMU 00 140 200 15



# INTEMPORELS LINGE DE LIT



## A-MATELAS HOUSSE PU

Nettoyage à l'eau savonneuse.



Plaque mousse polyuréthane haute résilience 35 kg/m<sup>3</sup>. Housse amovible en maille polyester enduite polyuréthane 150 g/m<sup>2</sup> respirante avec traitement Sanitized anti-bactérien, anti-fongique et anti-acarien. Fermeture à glissière dissimulée sous couture sur une longueur et une largeur. Conforme aux exigences de non allumabilité du décret n° 2000-164 du 23 février 2000.

Matelas 80 x 190 cm	Réf. MOUTUL <b>XX</b> 080 190 15
Matelas 80 x 200 cm	Réf. MOUTUL <b>XX</b> 080 200 15
Matelas 90 x 190 cm	Réf. MOUTUL <b>XX</b> 090 190 15
Matelas 90 x 200 cm	Réf. MOUTUL <b>XX</b> 090 200 15
Matelas 120 x 190 cm	Réf. MOUTUL <b>XX</b> 120 190 15
Matelas 120 x 200 cm	Réf. MOUTUL <b>XX</b> 120 200 15
Matelas 140 x 190 cm	Réf. MOUTUL <b>XX</b> 140 190 15
Matelas 140 x 200 cm	Réf. MOUTUL <b>XX</b> 140 200 15

Existe également en épaisseur 12 cm, nous consulter.

## B-PROTECTION ABSORBANTE-IMPERMÉABLE



Protection de matelas blanche imperméable et absorbante forme drap housse, bonnets de 30 cm avec élastique tout le tour. Plateau éponge 80% coton 20% polyester enduite PVC 350 g/m<sup>2</sup>, rabats maille jersey 100% polyester (non imperméable).

Protection 80 x 190 cm	Réf. EPRADH OO 080 190
Protection 80 x 200 cm	Réf. EPRADH OO 080 200
Protection 90 x 190 cm	Réf. EPRADH OO 090 190
Protection 90 x 200 cm	Réf. EPRADH OO 090 200
Protection 120 x 190 cm	Réf. EPRADH OO 120 190
Protection 120 x 200 cm	Réf. EPRADH OO 120 200
Protection 140 x 190 cm	Réf. EPRADH OO 140 190
Protection 140 x 200 cm	Réf. EPRADH OO 140 200
Protection 160 x 190 cm	Réf. EPRADH OO 160 190
Protection 160 x 200 cm	Réf. EPRADH OO 160 200

Livrable sans minimum.



# VÊTEMENT & CHAUSSURES

# COLLECTION SYMBIOSE

Vous éprouvez le besoin de vous différencier les uns des autres en offrant à vos résidents un service hôtelier tout en valorisant vos équipes.

Nos équipes de stylistes ont donc réfléchi en ce sens en lien avec les fournisseurs de tissus et les compétences existantes au sein du groupe (R&D, impression numérique, bureau d'études, confection...).

La collection «Symbiose» est ainsi le fruit de cette réflexion. Les textiles employés présentent un excellent confort et une fluidité optimale, tout en étant adaptés à un entretien industriel.

La collection «Symbiose» combine un style proche du prêt-à-porter et une technique d'impression numérique par sublimation, maîtrisée depuis plusieurs années au sein du groupe.



Tissus imprimés sur endroit avec encre à l'eau. Labellisés OEKO-TEX®  
3 supports au choix selon vos envies (Sergé Natura, Maille recyclée polyester/coton MRe, Maille micropiquée)\*



DESSIN DENTELLE  
90 GRIS



DESSIN SANTAFÉ  
98 MULTICOLORE



DESSIN JUNGLE CHIC  
98 MULTICOLORE



DESSIN BLATHANNA  
90 NOIR

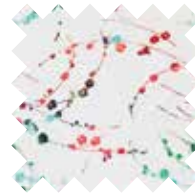

DESSIN HALLEGRO  
99 BLANC

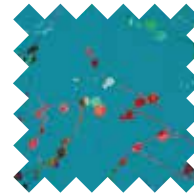

DESSIN HALLEGRO  
91 PERSAN

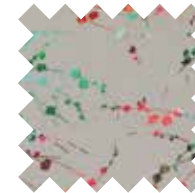

DESSIN HALLEGRO  
90 PERLE

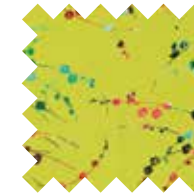

DESSIN HALLEGRO  
93 SPRING



DESSIN HALLEGRO  
92 CARMIN



DESSIN CHAMADE  
166 ROSE POUDRE



DESSIN CHAMADE  
105 MASTIC



DESSIN CHAMADE  
128 MOUTARDE



DESSIN CHAMADE  
80 NOIR



DESSIN CHAMADE  
84 CERULEUM



DESSIN ASTER  
37 CORAIL

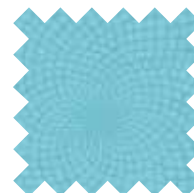

DESSIN ASTER  
38 TURQUOISE

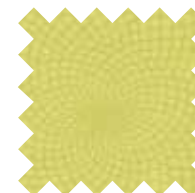

DESSIN ASTER  
43 TILLEUL

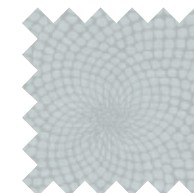

DESSIN ASTER  
90 GRIS



DESSIN FLORAL MEDIUM  
98 MULTICOLORE

\* minimum de commande 25 m au coloris

*Tissus collection Symbiose, le Prêt-à-porter au travail,  
une collection d'imprimés uniques  
imaginée et conçue par nos stylistes.*



## SU SERGÉ UNI

65% polyester 35% coton, 210 g/m<sup>2</sup>

SU BLANC  SU MOYEN\*\* 

SU CLAIR\*  SU FONCÉ\*\*\* 



SU 37 CORAIL\*\*



SU 26 ROSE TRÉMIÈRE\*\*



SU 33 CERISE\*\*\*



SU 25 PRUNE\*\*\*



SU 40 COBALT\*\*



SU 53 MARINE\*\*\*



SU 12 ANIS\*



SU 18 NIL\*



SU 14 CIEL\*



SU 54 BLEU ROY\*\*



SU 58 VERT BOUTEILLE\*\*



SU 89 GRAPHITE\*\*



SU 80 NOIR\*\*\*



SU 01 BLANC

*Un tissu durable et résistant qui se défroisse facilement et se décline dans de nombreux coloris.*

## AX BI STRETCH

65% polyester 32% coton 3% élasthanne, 215 g/m<sup>2</sup>

Ce tissu innovant vous offrira beaucoup de confort par son élasticité, assurant votre bien-être dans toutes les situations. La résistance de sa fibre extensible à la chaleur permet à ce tissu d'être entretenu comme un polycoton traditionnel, y compris dans le cadre, d'un lavage industriel.



AX 01 BLANC



AX 80 NOIR



*Nos Tissus d'office très chics apportent élégance et raffinement aux tenues de service et cuisine.*

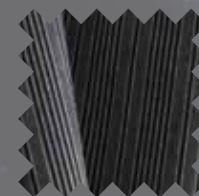

LIGPC RAYÉ

65% POLYESTER - 35% COTON - 235 G/M<sup>2</sup>

LIGPC LIGNÉ NOIR

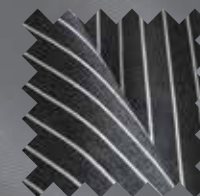

RT RAYÉ

65% POLYESTER - 35% COTON - 215 G/M<sup>2</sup>

RT 89 RAYÉ BLANC NOIR

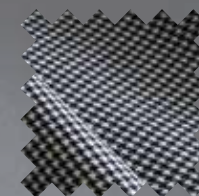

PPPC PIED DE POULE

67% POLYESTER - 33% COTON - 260 G/M<sup>2</sup>

PPPC PIED DE POULE



# EU SERGÉ UNI

50% polyester 50% tencel, 190 g/m<sup>2</sup>



Photos et coloris non contractuels.

Ce tissu particulièrement fluide, léger et au toucher «peau de pêche», allie facilité d'entretien et respect de l'environnement. Sa fibre Tencel provient de la transformation de la pulpe de bois d'eucalyptus via un procédé écologique (utilisation de solvant organique non toxique, recyclage de l'eau servant à sa transformation).



EU 01 BLANC



EU 20 JAUNE SOLEIL\*



EU 24 ABRICOT\*

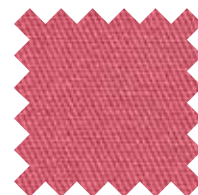

EU 26 FRAMBOISE\*

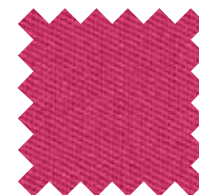

EU 46 FUCHSIA\*\*



EU 51 JEAN\*\*

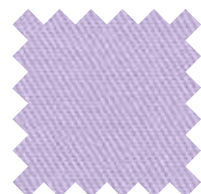

EU 15 IRIS\*

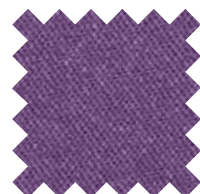

EU 27 PÉTUNIA\*\*



EU 161 AIRELLE\*\*



EU 165 PRUNE\*\*\*



EU 53 MARINE\*\*\*



EU 80 NOIR\*\*\*

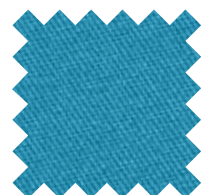

EU 40 COBALT\*\*



EU 188 VERT JASPE\*\*\*



EU 23 ANIS\*

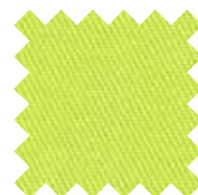

EU 43 TILLEUL\*\*

EU BLANC

EU CLAIR\*

EU MOYEN\*\*

EU FONCÉ\*\*\*

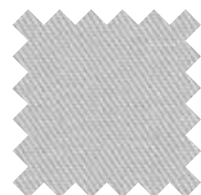

EU 190 GRIS\*

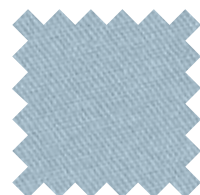

EU 141 WATER\*

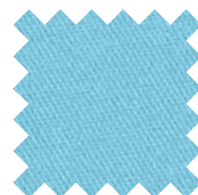

EU 83 LAGON\*

EU - Tissu à base d'eucalyptus

Éco-responsable

Thermo régulateur

Frais et léger

# TE SERGÉ UNI

65% polyester - 35% coton - 190 g/m<sup>2</sup>



Photos et coloris non contractuels.

Tissu d'une grande souplesse, léger et résistant. Facile d'entretien, il bénéficie d'une grande stabilité dimensionnelle et se décline dans une gamme de coloris tendance.

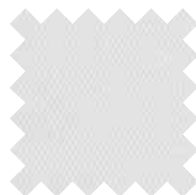

TE 01 BLANC



TE 008 SABLE\*



TE 20 JONQUILLE\*

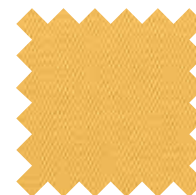

TE 128 MOUTARDE\*\*



TE 43 TILLEUL\*\*

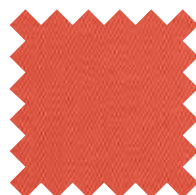

TE 122 SAFRAN\*\*

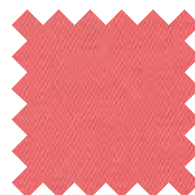

TE 47 NACARAT\*

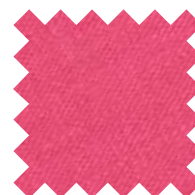

TE 26 ROSE TRÉMIÈRE\*\*

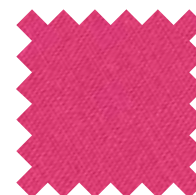

TE 46 FUCHSIA\*\*



TE 162 ROSEBERRY\*\*



TE 166 ROSE POUVRE\*



TE 15 PARME\*

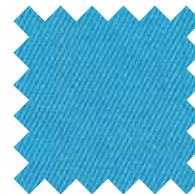

TE 140 AGAPANTHE\*\*



TE 53 MARINE\*\*\*



TE 51 JEAN\*\*

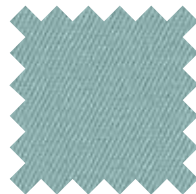

TE 182 VERT AQUA\*

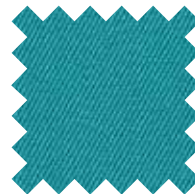

TE 142 BLEU PAON\*\*

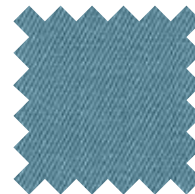

TE 84 CERULEUM\*\*

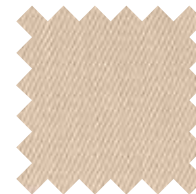

TE 105 MASTIC\*

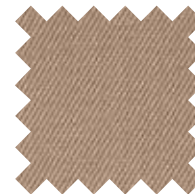

TE 68 BISCUIT\*

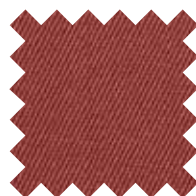

TE 125 TOSCANE\*\*

TE BLANC

TE CLAIR\*

TE MOYEN\*\*

TE FONCÉ\*\*\*

# MRE MAILLE

55% coton intérieur 45% polyester recyclé extérieur - 185 g/m<sup>2</sup>



*Tricoté en  
France*

Photos et coloris non contractuels.

Maille innovante haute qualité, adaptée au lavage industriel. Ultra respirante, elle offre un grand confort grâce à sa construction complexe permettant d'obtenir une face coton intérieure et une face polyester extérieure pour une excellente stabilité dimensionnelle et coloristique.

MRE BLANC

MRE CLAIR\*

MRE MOYEN\*\*

MRE FONCÉ\*\*\*



MRE 01 BLANC

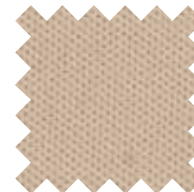

MRE 08 SABLE\*

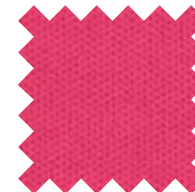

MRE 26 ROSE TRÉMIÈRE\*\*

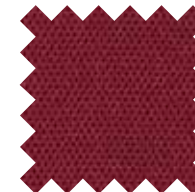

MRE 33 CERISE\*\*\*



MRE 25 PRUNE\*\*\*



MRE 27 PÉTUNIA\*\*

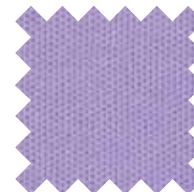

MRE 15 IRIS\*



MRE 89 GRAPHITE\*\*



MRE 80 NOIR\*\*\*

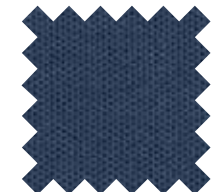

MRE 53 MARINE\*\*\*



MRE 54 BLEU ROY\*\*

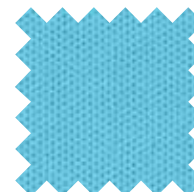

MRE 38 TURQUOISE\*\*



MRE 58 VERT BOUTEILLE\*\*



MRE 43 TILLEUL\*



MRE 20 JAUNE\*\*



## SECOND LIFE® ( 100% BOUTEILLE D'EAU RECYCLÉE PET) POST CONSUMER

55% coton intérieur 45% polyester extérieur recyclé - 185 g/m<sup>2</sup>

Cette fibre « verte » est issue du recyclage de bouteilles plastiques, usagées. Cette maille répond aussi au cahier des charges de la RSE avec la proximité des intervenants de sa production. 90% des bouteilles utilisées sont recyclées en France et les partenaires transformant le plastique en fil, sont Européens.

Cette maille durable a été travaillée de telle sorte à obtenir du tissu résistant au lavage industriel, durable et confortable.

Comparatif à des fibres Pes Vierges

- 60% d'Énergie pour sa production
- 32% de CO<sup>2</sup>
- 94% d'eau



1 Ml de maille 100% Second life = environ 3 à 4 bouteilles de 1,5 L

1 Kg de fil Second life = 24 bouteilles de 1,5 L

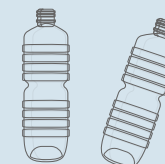

# CONSEILS POUR CHOISIR SA TAILLE

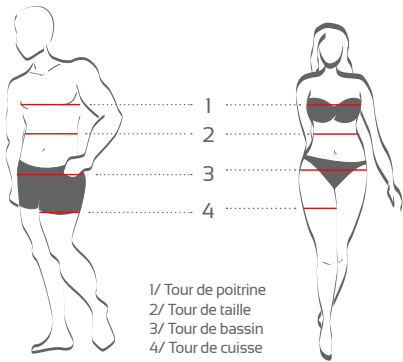

**N°1** Prenez les mesures directement sur le corps, sans serrer.

-Tour de poitrine : se mesure horizontalement à l'endroit le plus fort.

-Tour de taille : se mesure à l'endroit le plus creux de la taille. Attention pour les pantalons, se mesure où vous portez votre ceinture.

-Tour de bassin : se mesure à l'endroit le plus fort des hanches.

**N°2** Repérez, dans le tableau de mesure approprié à l'article choisi (voir ci-dessous), la taille correspondant à vos mesures sans ajouter d'ampleur, celle-ci est déjà prévue.

**N°3** Commandez la taille correspondant à la plus grande de vos mensurations.

Par exemple : pour commander un pantalon Pascal, si votre tour de taille est de 85 cm et que votre tour de bassin est de 104 cm, vous commanderez une taille 2.

**N°4** Attention si vos mesures ont plus de deux tailles d'écart (par exemple un tour de taille de 110 cm et un tour de bassin de 160cm), nous vous conseillons de nous contacter, surtout pour les tailles corpulentes, afin de réaliser un vêtement à vos mesures.

		0	1	2	3	4	5	6	7
		36/38	40/42	44/46	48/50	52/54	56/58	60/62	64/66
<b>Homme et pantalon mixte</b> Tuniques soins hommes, marinières Marc, Pantalons hommes, Pascal et Patsy Pantacourt Palma	<b>Tour de poitrine</b>	89 à 93	94 à 101	102 à 108	109 à 116	117 à 124	125 à 131	132 à 138	139 à 145
	<b>Tour de taille</b>	72 à 78	79 à 86	87 à 94	95 à 102	103 à 110	111 à 118	119 à 126	127 à 133
	<b>Tour de bassin</b>	88 à 93	94 à 100	101 à 105	106 à 113	114 à 119	120 à 126	127 à 132	133 à 137
<b>Femme</b> Modèles coupe femmes, Juana Pantalons Dyna, Jen & Riley	<b>Tour de poitrine</b>	80 à 86	87 à 93	94 à 102	103 à 110	111 à 121	122 à 132	133 à 143	144 à 151
	<b>Tour de taille</b>	62 à 68	69 à 76	77 à 84	85 à 97	98 à 109	110 à 121	122 à 133	134 à 142
	<b>Tour de bassin</b>	89 à 95	96 à 102	103 à 110	111 à 119	120 à 129	130 à 140	141 à 151	152 à 160
		XS - 0	S - 1	M - 2	L - 3	XL - 4	XXL - 5	XXXL - 6	
		36/38	40/42	44/46	48/50	52/54	56/58	60/62	
<b>Vêtement de travail</b> Vestes, blousons, cottes, combinaisons, pantalons ...	<b>Tour de poitrine</b>	80 à 84	85 à 92	93 à 100	101 à 108	109 à 116	117 à 124	125 à 132	
	<b>Tour de taille</b>	72 à 76	77 à 84	85 à 92	93 à 100	101 à 108	109 à 116	117 à 124	
	<b>Tour de bassin</b>	91 à 94	95 à 100	101 à 106	107 à 112	113 à 118	119 à 124	125 à 130	
									<b>Sportswear</b>
									S 1
									M 2
									L 3
									XL 4
									XXL 5

## Conseils d'entretien

Tout vêtement doit être lavé avant utilisation.

Quelle que soit la composition de votre vêtement, il nécessite un entretien soigné pour garantir sa longévité. Dans le cadre d'un nouvel équipement, nous vous invitons à faire un test d'entretien sur plusieurs cycles pour vous assurer de l'adéquation entre votre process et le tissu. L'usage d'agent de blanchiment est déconseillé pour les tissus couleur.

### Précautions d'entretien pour les vêtements avec coloris FONCÉ :

- Laver séparément le linge clair et celui de couleur foncé.
- Prélavage indispensable à 30°C avec chargement de la machine aux 2/3.
- Proscrire les agents de blanchiment
- Proscrire les agents adoucissants qui peuvent conduire au boulochage des tissus.
- Ne jamais laisser de vêtements humides en contact les uns des autres.

Nous nous dégageons de toute responsabilité en cas de lavage domestique.

## Sur-mesure

Jusqu'à la taille 5 les prix sont identiques. A partir de la taille 6 et pour le sur-mesure merci de nous contacter pour une offre tarifaire.

### Pour une tunique :

Pour le tour de poitrine, de taille et de bassin, suivre les indications de mesures ci-dessus.

- Tour de bras : se mesure à l'endroit le plus fort du bras.

- Hauteur : se mesure à l'encolure milieu dos jusqu'à la longueur souhaitée.

- Longueur de manche : se mesure le bras légèrement fléchi de la pointe épaule, en passant par l'extérieur du coude jusqu'à la longueur souhaitée.

### Pour un pantalon :

Pour le tour de taille et de bassin, suivre les indications de mesures ci-dessus.

- Tour de cuisse : se mesure à l'endroit le plus fort de la cuisse.

- Tour de mollet : se mesure à l'endroit le plus fort du mollet.

- Entrejambe : se mesure le long de la jambe inférieure.



*Broderie*



*Étiquette thermocollante*



*Flex*



*Transfert sérigraphique*

# LE MARQUAGE PERSONNALISÉ

## LES BRODERIES

D'un chic inégalable et d'une très longue pérennité, la broderie est le marquage idéal pour vos vêtements. Notre atelier intégré, vous accompagne et conçoit avec vous des marquages qui embelliront vos tenues. La multiplicité des couleurs de fils existants permet une grande variété de broderies (nominatif, logos, écussons...).

## LES ÉTIQUETTES THERMOCOLLANTES

Étiquette thermocollante 100 x 50 mm (autres formats sur demande) personnalisables avec Nom, prénom, logo, nom de votre établissement.

## LE FLEX

Film plastique transféré à chaud. Repassage sur l'envers, lavage industriel sur l'envers jusqu'à 60°C.

## LE TRANSFERT SÉRIGRAPHIQUE

Le transfert est réalisable à partir d'un minimum de 50 pièces. Il peut être effectué sur de nombreux articles de la collection.

### **Quelques suggestions :**

Logo couleur, textes (hauteur minimum 2 mm), photos... D'un point de vue économique, nous vous conseillons le marquage nominatif par étiquette thermocollante.

*Nous pouvons broder ou marquer vos vêtements à votre image sur demande : votre logo, le nom de votre société, vos initiales, votre fonction, un sigle, un motif... Pour toute question, merci de vous mettre en relation avec l'attaché(e) commercial(e) de votre région (voir page 165).*

A vibrant, detailed illustration of a tropical jungle scene. The background is filled with various types of leaves, including large, textured monstera leaves and smaller, pointed leaves. Several bright red hibiscus flowers are scattered throughout the scene, adding a pop of color. The overall style is reminiscent of a classic botanical or travel-themed print.

# TENUE MÉDICALE & SOIN

# NOUVEAUTÉS TENUE MÉDICALE ET SOIN



- Originale et stylée
- Affine la silhouette



Existe en version  
homme (voir p. 93)



A





## A-TUNIQUE LOU

Tunique femme. Encolure ronde effet goutte d'eau. Bande contrastée sur fermeture devant. Manches kimono avec bande contrastée sur épaules. 2 poches hanches avec une poche stylo contrastée sur poche droite. Poche poitrine avec revers couleur. Fentes latérales. Ht. 75 à 80 cm selon les tailles. Tailles 0 à 5.

65% polyester 35% coton, 190 g/m<sup>2</sup>

Moutarde - Noir  
Réf. LOUTETE 128 80

Paon - Noir  
Réf. LOUTETE 142 80

Noir - Safran  
Réf. LOUTETE 80 122

Safran - Roseberry  
Réf. LOUTETE 122 162

Existe aussi en version homme : voir modèle HLOU

## B-TUNIQUE THEA

Encolure en V et effet cintré à la taille via ceinture colorée. Fermeture par pressions inox cachées, manches kimono. 1 poche poitrine gilet et 2 poches basses cachées. Fentes latérales. Ht. 75 à 85 cm selon les tailles. Tailles 0 à 5.

65% polyester 35% coton, 210 g/m<sup>2</sup>

Blanc - Jean - Moutarde  
Réf. THESUTETE 01 51 128

Blanc - Ceruleum - Safran  
Réf. THESUTETE 01 84 122

Blanc - Kaki - Moutarde  
Réf. THESUSUTE 01 05 128



- *Féminine*
- *Fonctionnelle*
- *Effet tenue civile*



B

# NOUVEAUTÉS TENUE MÉDICALE ET SOIN



- Confort avec sa face coton côté peau
- Bonne stabilité des couleurs avec sa face extérieure polyester



Photos et coloris non contractuels.

A

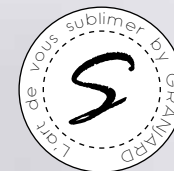

- Poches hanches
- Look sportswear
- Féminine au travail

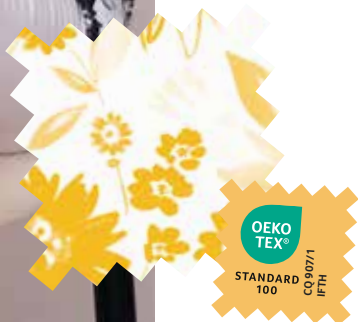

## A-TUNIQUE TUYANE

Féminine avec son imprimé chamade. Encolure en Y qui permet d'affiner la silhouette et de mettre en valeur l'ensemble de vos collaboratrices. Fermeture par pressions cachées 2 poches hanches plaquées et 1 poche poitrine. Fentes latérales. Ht. 75 à 81 cm selon les tailles. Tailles 0 à 5.

100% Natura, 170 g/m<sup>2</sup>

Chamade Noir - Noir

Chamade Moutarde - Moutarde

Chamade Mastic - Mastic

Chamade Ceruleum - Ceruleum

Chamade Rose poudre- Rose poudre

Réf. TUYNCTE 80 80

Réf. TUYNCTE 128 128

Réf. TUYNCTE 105 105

Réf. TUYNCTE 84 84

Réf. TUYNCTE 166 166



L'imprimé aster vous permet d'ajouter une touche ludique à vos tenues tout en leur donnant un style urbain. Cet imprimé mixte permet d'habiller de façon coordonnée l'ensemble de vos collaborateurs.

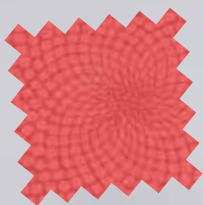

- Sportswear
- Aisance et confort
- Recyclé



Une fibre verte issue du recyclage de bouteilles plastiques.

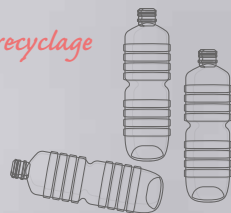

### B-POLO FEMME LADYSS

Manches courtes montées. Col avec patte sans pressions. 1 poche poitrine. Fentes latérales. Jersey haute qualité, respirant. Ht. 76 à 81 cm selon les tailles. Tailles 0 à 5.

Jersey 55% coton intérieur, 45% polyester recyclé extérieur, 185g/m<sup>2</sup>

Aster Turquoise - Cobalt Réf. LADMreA 38 40

Aster Tilleul - Pistache Réf. LADMreA 43 21

Aster Gris - Graphite Réf. LADMreA 90 89

Aster Corail - Rose trémière Réf. LADMreA 37 26

### C-POLO HOMME GRANDEE

Polo homme fité Manches courtes montées, col chemisier avec pied de col. Fermeture par 3 pressions. Maille recyclée fentes latérales. Ht. 75 à 79 cm selon les tailles. Tailles 0 à 5.

Jersey 55% coton intérieur, 45% polyester recyclé extérieur, 185g/m<sup>2</sup>

Aster Turquoise - Cobalt Réf. GRAMReA 38 40

Aster Tilleul - Pistache Réf. GRAMReA 43 21

Aster Gris - Graphite Réf. GRAMReA 90 89

**B**

**C**

# NOUVEAUTÉS TENUE MÉDICALE ET SOIN - IMPRIMÉ JUNGLE

Fond blanc et touches d'imprimé jungle chic. L'imprimé jungle chic évoque la nature et l'exotisme. Cet imprimé permet de faire voyager vos résidents tout en apportant un style élégant à vos équipes.



S'accorde avec  
le polo homme  
GRANDEE (p. 89)



### A-POLO FEMME PORTIA

Fité sportswear. Manches courtes montées avec revers, col avec pied de col et patte sans pression. 1 poche poitrine avec pochette. Fentes latérales doublées imprimé. Ht. 76 à 81 cm selon les tailles. Tailles 0 à 5.

Jersey 55% coton intérieur 45% polyester extérieur, 185 g/m<sup>2</sup>

Blanc - Jungle chic

Réf. PORMReNJ 01 98



### B-POLO FEMME FREYA

Fité sportswear. Manches courtes montées, col chemisier et patte sans pression. 1 poche poitrine. Fentes latérales doublées. Ht. 75 à 80 cm selon les tailles. Tailles 0 à 5.

Jersey 55% coton intérieur 45% polyester extérieur, 185 g/m<sup>2</sup>

Imprimé Jungle chic- Corail

Réf. FREMRJSU 98 37



### C-CHEMISETTTE HOMME ARSENE

Col chemisier et manches montées. Fermeture latérale par pressions inox. 2 poches hanches et poche gilet poitrine. Ht. 80 cm. Tailles 0 à 5.

Sergé 50% polyester, 50% tencel, 190 g/m<sup>2</sup>

Blanc - Jungle chic

Réf. ARSEUNJ 01 98



### D-TUNIQUE KYM

Fermeture en biais par pressions calottées. Encolure en V avec plastron, effet sur tee-shirt. Manches courtes kimono. 3 poches. Fentes latérales. Ht. 75 cm. Tailles 0 à 5.

100% Natura, 170 g/m<sup>2</sup>

Jungle chic - Blanc

Réf. KYNJNA 98 01



### E-POLO HOMME GERMAIN

Fité sportswear. Manches courtes montées, col avec pied de col et patte de boutonnage fermée par pressions. 1 poche poitrine avec pochette. Dos légèrement plus long pour plus de confort dans les mouvements. Fentes latérales Ht. 75 à 79 cm selon les tailles. Tailles 0 à 5.

Jersey 55% coton intérieur 45% polyester extérieur, 185 g/m<sup>2</sup>

Blanc - Jungle chic

Réf. GERMRReNJ 01 98



### F-TUNIQUE NOUR

Tunique femme bicolor et dos uni. Encolure hexagonale, manches kimono, et fermeture par pressions inox cachées. 1 poche poitrine avec pochette et 2 poches hanches. Fentes latérales. Ht. 75 cm. Tailles 0 à 5.

Sergé 65% polyester, 35% coton, 190 g/m<sup>2</sup>

Nacarat - Jungle chic Réf. NOUTENJ 47 98

Blanc - Jungle chic Réf. NOUTENJ 01 98

Moutarde - Jungle chic Réf. NOUTENJ 128 98

Photos et coloris non contractuels.



# NOUVEAUTÉS TENUE MÉDICALE ET SOIN



Notes colorées qui évoquent la nature et la gaieté

Autres coloris p. 99



A

B

## A-TUNIQUE MOOVE

Encolure trapèze avec plastron imprimé interchangeable grâce à des pressions de chaque côté, manches courtes rimono, 3 poches. Ht 80 cm. Tailles 0 à 5.

Sergé 65% polyester, 35% coton, 190 g/m<sup>2</sup>

Blanc - Plastron floral médium  
Réf. MOIMNP 01 98

## B-TUNIQUE KYM

Légère, fermeture en biais par pressions calottées. Encolure en V avec plastron, effet sur tee-shirt. Manches courtes rimono. 3 poches. Fentes latérales. Ht 75 cm. Tailles 0 à 5.

50% polyester, 50% tencel, 190 g/m<sup>2</sup>

Tilleul - Blanc Réf. KYMEUE 43 01

EU - Tissu à base d'eucalyptus



Éco-responsable



Thermo régulateur



Frais et léger



OEKO  
TEX®

STANDARD  
100

CC 9007/1  
IFTH

C



Tilleul - Jean



Lagon - Jean

Autres modèles p. 86



• Originale et stylée  
• Tencel : effet fraîcheur

Photos et coloris non contractuels.

Le coloris pep's associé au jean donne un style urbain à vos collaborateurs.

D

### C-TUNIQUE HOMME HLOU

Col mao et encolure ronde effet goutte d'eau. Bandes contrastées sur le devant et au niveau des épaules sur les manches montées. 2 poches hanches et poche stylo. Fermeture par pressions inox. Fentes latérales. Ht. 80 à 85 cm selon les tailles. Tailles 0 à 5.

50% Polyester, 50% tencel, 190 g/m<sup>2</sup>

Tilleul - Jean Réf. HLOUEUEU 43 51

Lagon - Jean Réf. HLOUEUEU 83 51

### D-TUNIQUE FEMME LOU

Tunique femme adaptée à l'environnement des soins et aux établissements chauds. Encolure ronde effet goutte d'eau. Bande contrastée sur fermeture devant. Manches kimono avec bande contrastée sur épaules. 2 poches hanches avec une poche stylo sur poche droite. Poche poitrine avec revers. Fentes latérales. Ht. 75 à 80 cm selon les tailles. Tailles 0 à 5.

50% Polyester, 50% tencel, 190 g/m<sup>2</sup>

Abricot - Jean Réf. LOUEUEU 24 51

Fuschia - Jean Réf. LOUEUEU 46 51

Iris - Jean Réf. LOUEUEU 15 51

Lagon - Jean Réf. LOUEUEU 83 51

Tilleul - Jean Réf. LOUEUEU 43 51

# NOUVEAUTÉS TENUE MÉDICALE ET SOIN



- Dynamique et discrète
- Code couleur pour distinguer les différents métiers
- Fonctionnelle

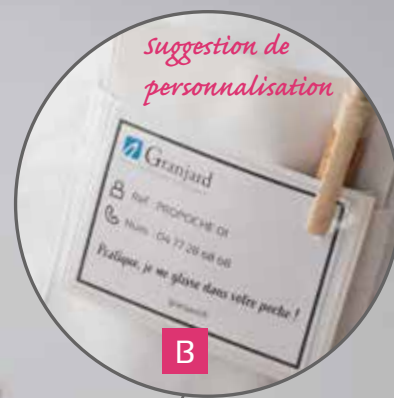

*Suggestion de personnalisation*

**B**

Retrouvez la vidéo de l'utilisation de **PROPOCHE** :

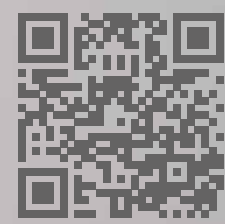

[bit.ly/GRANJARD-PROPOCHE](https://bit.ly/GRANJARD-PROPOCHE)

Photos et coloris non contractuels.

**A**

## A-TUNIQUE NORA

Bandes de couleurs asymétriques. Encolure arrondie, manches courtes montées et fermeture par pressions. 3 poches plaquées Fentes latérales. Ht. 75 à 80 cm selon les tailles. Tailles 0 à 5

- Sergé 65% polyester 35% coton, 210 g/m<sup>2</sup>
- Blanc - Fuchsia - Safran **Réf. NORSUTETE 01 46 122**
  - Blanc - Cobalt - Tilleul **Réf. NORSUSUTE 01 40 43**
  - Blanc - Noir - Paon **Réf. NORSUTETE 01 80 142**
  - Blanc - Marine - Fuchsia **Réf. NORSUTETE 01 53 46**

## B-POCHETTE PROPOCHE

Protecteur de poche porte étiquette et porte stylo. Dim. 9,4 x 14,1 cm. 100% PVC

Blanc **Réf. PROPOCHE 01 000 000**  
Vendu sans étiquette par multiple de 20.



- Personnalisation astucieuse
- S'adapte à toutes nos poches poitrine (hors poche poitrine avec poche stylo)
- Protège vos tenues des fuites d'encre de stylos
- À ôter avant lavage





- *Tunique mixte pour assortir l'ensemble de vos collaborateurs*
- *Code couleur pour distinguer les différents métiers*
- *Fonctionnelle*



Photos et coloris non contractuels.

C

### C-TUNIQUE MIXTE JUANA

Coupe mixte, encolure en V terminée par un revers couleur, 3 poches plaquées. Empiècement couleur sur l'épaule et parement sur sa poche poitrine. Fermeture par pressions inox. Fentes latérales. Ht. 75 à 80 cm selon les tailles. Tailles 0 à 5.

Sergé 65% polyester 35% coton, 210 g/m<sup>2</sup>

Blanc - Biscuit Réf. JUASUTE 01 68

Blanc - Fuchsia Réf. JUASUTE 01 46

Blanc - Pétunia Réf. JUASUSU 01 27

Blanc - Moutarde Réf. JUASUTE 01 128



**Nouveau !** Dès maintenant retrouvez l'intégralité de nos collections et téléchargez nos fiches techniques des produits sur notre site web.

# NOUVEAUTÉS TENUE MÉDICALE ET SOIN



## A-TUNIQUE LONGUE YLAE

Féminine avec ses détails dentelles, encolure en V, manches kimono, 2 poches hanches, taille réglable avec élastique boutonnée intégré dans la ceinture. Fermeture centrale par pressions. Fentes latérales. Ht 90 cm. Taille 0 à 5.

Sergé 65% polyester, 35% coton, 190 g/m<sup>2</sup>

Mastic - Dentelle Réf. YLTEWD 105 90

- *Élégante*
- *À porter cintré ou non*
- *Large gamme de couleurs disponibles sur demande*

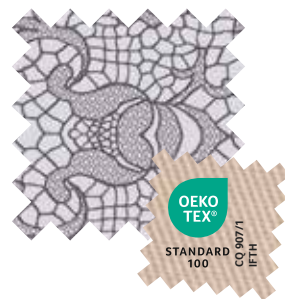

A

# INTEMPORELS TENUE MÉDICALE ET SOIN



## B-MARINIÈRE MIXTE MICHEL

Marinière manches kimono. Encolure arrondie. 3 poches plaquées. Ht 75 cm. Tailles 0 à 6.

Sergé 65% polyester, 35% coton, 210 g/m<sup>2</sup>

Blanc

Réf. MICSU 3P 01

## C-MARINIÈRE MIXTE MARC

Encolure en V avec revers. 3 poches plaquées. Manches courtes kimono terminées par un revers. Ht. 80cm. Tailles 0 à 5 (6 en blanc).

Sergé 65% polyester, 35% coton, 210 g/m<sup>2</sup>

Nil

Réf. MKVSU 18

Blanc

Réf. MKVSU 01

Ciel

Réf. MKVSU 14

## D-TUNIQUE DIANA

Tunique manches kimono terminées par un revers. Encolure trapèze, 3 poches plaquées, boutonnage latérales pressions. Ht 80 cm. Tailles 0 à 6.

Sergé 65% polyester, 35% coton, 210 g/m<sup>2</sup>

Blanc

Réf. DIASU 01

## E-TUNIQUE KALINE

Manches kimono courtes terminées par un revers. Encolure en V. Boutonnage latéral. 3 poches plaquées avec revers. Parements sur l'encolure. Ht 75 cm. Tailles 0 à 6.

Sergé 65% polyester, 35% coton, 210 g/m<sup>2</sup>

Blanc - anis

Réf. KASUSU 01 23

Blanc - ciel

Réf. KASUSU 01 14

Blanc - blanc

Réf. KASUSU 01 01

Blanc - rose

Réf. KASUSU 01 16

Blanc - roseberry

Réf. KASUSU 01 162

# INTEMPORELS TENUE MÉDICALE ET SOIN



Blanc

A



Rose  
poudre



Ceruleum



Tilleul

A



Parme



Fuchsia



Cobalt

A

Photos et coloris non contractuels.

## A-TUNIQUE AVILA

Tunique manches kimono courtes.  
Encolure ronde. Fermeture latérale.  
3 poches plaquées. Ht 75 cm.  
Tailles 0 à 5.

Sergé uni 65% polyester,  
35% coton, 210 g/m<sup>2</sup>

Blanc Réf. AVISU 01

Cobalt Réf. AVISU 40

Sergé uni 65% polyester,  
35% coton, 190 g/m<sup>2</sup>

Rose poudre Réf. AVITE 166

Ceruleum Réf. AVITE 84

Tilleul Réf. AVITE 43

Parme Réf. AVITE 15

Fuchsia Réf. AVITE 46



**Nouveau !** Dès maintenant retrouvez l'intégralité de nos collections et téléchargez nos fiches techniques des produits sur notre site web.



B

## B-TUNIQUE KYM

Tunique manches kimono courtes. Encolure en V avec plastron. Fermeture en biais par pressions calottées. 3 poches plaquées. Fentes latérales. Ht 75 cm. Tailles 0 à 6.

Sergé 50% polyester, 50% tencel, 190 g/m<sup>2</sup>

- Iris - Blanc **Réf. KYMEUE 15 01**
- Framboise - Blanc **Réf. KYMEUE 26 01**
- Lagon - Blanc **Réf. KYMEUE 83 01**
- Abricot - Blanc **Réf. KYMEUE 24 01**
- Tilleul - Blanc **Réf. KYMEUE 43 01**
- Cobalt - Blanc **Réf. KYMEUE 40 01**
- Gris - Blanc butterfly (plastron imprimé) **Réf. KYMEUWB 190 92**

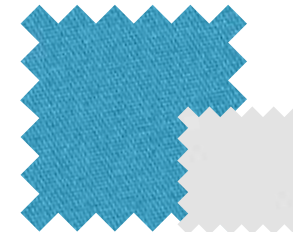
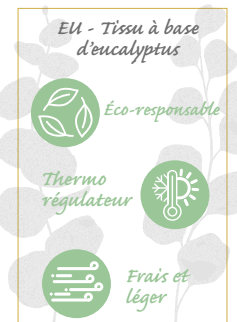

Cobalt - Blanc



Gris - Blanc butterfly (plastron imprimé)

# INTEMPORELS TENUE MÉDICALE ET SOIN



Photos et coloris non contractuels.

### A-TUNIQUE LENA

Bicolore avec dos uni blanc, effet vague avec encolure goutte d'eau. Manches courtes kimono. 3 poches. Fermeture par 5 pressions calottées. Ht 75 cm. Tailles 0 à 6.

Sergé 50% polyester, 50% coton, 180 g/m<sup>2</sup>

Blanc - Turquoise Réf. LENCK 01 38

Blanc - Indigo Réf. LENCK 01 64

Sergé 65% polyester, 35% coton, 190 g/m<sup>2</sup>

Blanc - Safran Réf. LENTE 01 122

Blanc - Fuchsia Réf. LENTE 01 46

Blanc - Tilleul Réf. LENTE 01 43

### B-TUNIQUE OCEANE

Encolure arrondie, manches courtes kimono, 3 poches. Fermeture latérale par 5 pressions calottées. Ht 75 cm. Tailles 0 à 6.

Sergé 65% polyester, 35% coton, 210 g/m<sup>2</sup>

Blanc - Safran Réf. OCSUTE 01 122

Blanc - Marine Réf. OCSUSU 01 53

Blanc - Fuchsia Réf. OCSUTE 01 46

Blanc - Turquoise Réf. OCSUCK 01 38



B



# INTEMPORELS TENUE MÉDICALE ET SOIN

## A-CHEMISETTE HOMME VCH

Col officier, fermeture centrale par pressions. Manches courtes montées, 3 poches. Ht 80 cm. Tailles 0 à 6.

Sergé 65% polyester, 35% coton, 210 g/m<sup>2</sup>

Blanc

Réf. VCHSU 01

## B-CHEMISETTE HOMME JEFF

Col tailleur, fermeture centrale par 5 pressions inox. Manches courtes kimono. 3 poches. Parements bicolores. Ht 80 cm. Tailles 0 à 5.

Sergé 65% polyester, 35% coton, 210 g/m<sup>2</sup>

Blanc - Turquoise - Marine Réf. JEFSUC 01 38 53

Blanc - Tilleul - Saugé Réf. JEFSUC 01 43 34

## C-TUNIQUE FEMME CLEA

Tunique manches kimono terminées par un revers. Encolure trapèze. Parements bicolore, sur encolure, poches et manches. Fermeture latérale. Ht 75 cm. Tailles 0 à 6.

Sergé 65% polyester, 35% coton, 210 g/m<sup>2</sup>

Blanc - Roseberry - Jean Réf. CLESUS 01 162 51

Blanc - Anis - Fuchsia Réf. CLESUS 01 23 26

Blanc - Marine - Turquoise Réf. CLESUS 01 53 38

Blanc - Orange - Fuchsia Réf. CLESUS 01 19 26

Blanc - Saugé - Tilleul Réf. CLESUS 01 34 43

Blanc - Ceruleum - Nacarat Réf. CLESUS 01 84 47







Photos et coloris non contractuels.

C

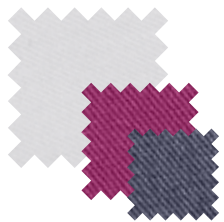

Blanc- Roseberry  
Jean

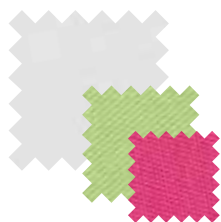

Blanc - Anis  
Fuchsia



Blanc - Marine  
Turquoise

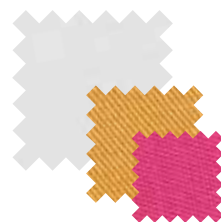

Blanc - Orange  
Fuchsia

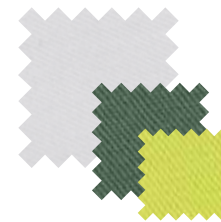

Blanc - Saugé  
Tilleul

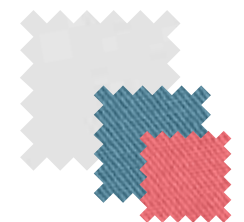

Blanc - Ceruleum  
Nacarat

# INTEMPORELS TENUE MÉDICALE ET SOIN



## A-TUNIQUE FEMME NADA

Encolure hexagonale. Parements sur parementure, manches et poches. Manches courtes kimono. 3 poches et 1 sur-poche téléphone porte-badge. Avec pinces de cintrage. Fentes latérales. Ht 75 cm. Tailles 0 à 5.

Sergé 50% polyester, 50% tencel, 190 g/m<sup>2</sup>

Framboise - Blanc Réf. NAEUEU 26 01

Blanc - Jean Réf. NAEUTE 01 51

Jean - Blanc Réf. NAEUEU 51 01

Blanc - Safran Réf. NAEUTE 01 122

Jean - Safran Réf. NAEUTE 51 122

Blanc - Toscane Réf. NAEUTE 01 125

## B-TUNIQUE HOMME BROOK

Col officier. Manches courtes montées. Parements sur parementure et manches. Fermeture centrale pressionnée. 3 poches plaquées. Ht 80 cm. Tailles 0 à 5.

Sergé 50% polyester, 50% tencel, 190 g/m<sup>2</sup>

Jean - Blanc Réf. BROEU 51 01

Blanc - Jean Réf. BROEU 01 51

Jean - Safran Réf. BROEU 51 122

Blanc - Toscane Réf. BROEU 01 125

Blanc - Graphite Réf. BROEU 01 89



Donnez de la prestance à vos équipes



Photos et coloris non contractuels.

A

EU - Tissu à base d'eucalyptus

Éco-responsable

Thermo régulateur

Frais et léger

Framboise - Blanc	Jean - Blanc
Blanc - Jean	Jean - Safran
Blanc - Toscane	Blanc - Graphite



Photos et coloris non contractuels.

A

# INTEMPORELS TENUE MÉDICALE ET SOIN



A



Mastic - Blanc



Blanc - Marine



Nacarat - Blanc

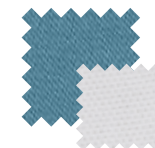

Ceruleum - Blanc

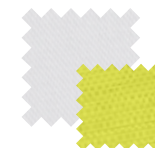

Blanc - Tilleul



Blanc - Iris



Blanc - Turquoise

## A-TUNIQUE HOMME OLAF

Bi-matière, intégration de pièces dos et côtés en maille pour plus de confort et une grande aisance de mouvement, col officier, 3 poches, manches montées, fentes latérales. Ht 80 cm. Tailles 0 à 5.

Sergé 65% polyester, 35% coton, 190 g/m<sup>2</sup>. Maille 55% coton intérieur, 45% polyester extérieur, 185 g/m<sup>2</sup>

Mastic- Blanc Réf. OLATEM 105 01

Blanc - Marine Réf. OLATEM 01 53

Nacarat - Blanc Réf. OLATEM 47 01

Ceruleum - Blanc Réf. OLATEM 84 01

Blanc - Iris Réf. OLATEM 01 15

Blanc - Tilleul Réf. OLATEM 01 43

Blanc - Turquoise Réf. OLATEM 01 38

## B-TUNIQUE FEMME OSIS

Bi-matière, intégration de pièces dos et côtés en maille pour plus de confort et une grande aisance de mouvement. Encolure en V. Manches montées courtes. 1 poche poitrine avec revers et porte badge. 2 poches hanches avec revers. Fentes latérales. Ht 75 cm. Tailles 0 à 5.

Sergé 65% polyester, 35% coton, 190 g/m<sup>2</sup>. Maille 55% coton intérieur, 45% polyester extérieur, 185 g/m<sup>2</sup>

Mastic- Blanc Réf. OSITEMC 105 01

Blanc - Marine Réf. OSITEMC 01 53

Nacarat - Blanc Réf. OSITEMC 47 01

Ceruleum - Blanc Réf. OSITEMC 84 01

Blanc - Tilleul Réf. OSITEMC 01 43

Blanc - Iris Réf. OSITEMC 01 15

Blanc - Turquoise Réf. OSITEMC 01 38



# INTEMPORELS TENUE MÉDICALE ET SOIN



OEKO  
TEX  
STANDARD  
100  
CQ 907/1  
IFH



## A-TUNIQUE KYM

Tunique manches kimono courtes. Encolure V avec plastron. Fermeture en biais par pressions calottées. 3 poches. Fentes latérales. Ht 75 cm. Tailles 0 à 5.

100% natura, 170 g/m<sup>2</sup>

Hallegro carmin - Blanc

Réf. KYNHNA 92 01

Hallegro blanc - Amarante

Réf. KYNHNA 99 46

Hallegro persan - Blanc

Réf. KYNHNA 91 01

Hallegro perle - Blanc

Réf. KYNHNA 90 01

Hallegro spring - Blanc

Réf. KYNHNA 93 01

Sergé 50% polyester, 50% tencel, 190 g/m<sup>2</sup>

Noir - Santafé

Réf. KYMEUWS 80 98

Hallegro carmin - Blanc

Hallegro blanc - Amarante

Hallegro persan - Blanc

Hallegro perle - Blanc

Hallegro spring - Blanc

A



Photos et coloris non contractuels.



Noir - Santafé



### B-TUNIQUE NADA

Encolure hexagonale. Manches courtes kimono avec revers imprimés. 3 poches et 1 sur-poche téléphone porte badge. Pincés de cintrage. Fentes latérales. Ht 75 cm. Tailles 0 à 5.

Sergé 65% polyester, 35% coton, 210 g/m<sup>2</sup>

Blanc - Santafé **Réf. NASUWS 01 98**



*Cet imprimé au graphisme riche de formes, de détails, de couleurs, enchante par son dynamisme, son esprit de fête et provoque le sourire par sa simple présence.*



**Nouveau !** Dès maintenant retrouvez l'intégralité de nos collections et téléchargez nos fiches techniques des produits sur notre site web.



# INTEMPORELS TENUE MÉDICALE ET SOIN



A



B



C

## A-BLOUSE HOMME SRM

Col tailleur, fermeture centrale par pressions. Manches longues montées, 3 poches + 1 poche poitrine intérieure. Fentes dos. Ht 115 cm Tailles 0 à 6.

Sergé 65% polyester, 35% coton, 210 g/m<sup>2</sup>

Blanc Réf. SRMSU 01

*Existe en manches courtes réf. SRPSU 01*

## B-BLOUSE FEMME FLORENCE

Demi-col tailleur, fermeture par 7 pressions inox, manches courtes rimono, 3 poches. Ht 110 cm. Tailles 0 à 6.

Sergé 65% polyester, 35% coton, 210 g/m<sup>2</sup>

Blanc Réf. FLOSU 01

*Existe en manches longues réf. MLSU 01*

## C-BLOUSE FEMME MELANY

Tendance avec son col tailleur, manches longues montées, 3 poches, fermeture centrale 6 pressions. Ht 100 cm. Tailles 0 à 6.

Sergé 65% polyester, 35% coton, 190 g/m<sup>2</sup>

Rose poudre Réf. MELATE 166

Toscane Réf. MELATE 125

Jean Réf. MELATE 51

Nacarat Réf. MELATE 47



The image shows four aprons hanging on a black metal rack. From left to right, the colors are red, orange, magenta, and dark blue. Each apron has a decorative, multi-colored patterned trim along the neck and side edges. Small white labels with blue text are visible at the neckline of the first three aprons. A white rectangular box with the text 'TENUE ACCUEIL & SERVICE' is centered over the middle of the aprons.

# TENUE ACCUEIL & SERVICE

## NOUVEAUTÉS TENUE DE SERVICE



Photos et coloriis non contractuels.

A

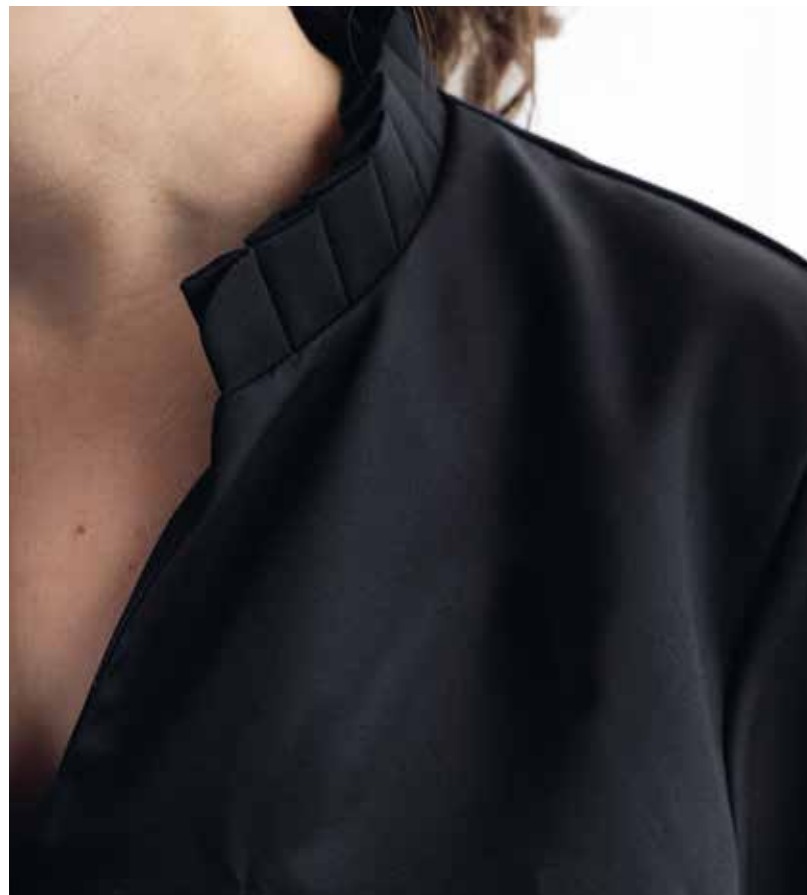

### A-TUNIQUE MOLLY

Tunique femme, boutonnage central par pressions perlées. Col officier plissé. Manches courtes avec fente. Pince de cintrage devant et dos. 2 poches hanches, 1 poche poitrine paysanne. Fentes latérales. Ht 75 à 80 cm selon les tailles. Tailles 0 à 5.

100% natura, 170 g/m<sup>2</sup>

Noir

Réf. MOLNA 80



B

## B-TUNIQUE OSIS

Tunique femme bi-matière, intégration de pièce dos et côtés en maille pour plus de confort et une grande aisance de mouvement, col en V, 3 poches, manches montées, fentes latérales. Ht. 75 cm. Tailles 0 à 5.

Sergé 65% polyester 35% coton 190g/m<sup>2</sup>. Maille 55% coton intérieur, 45% polyester extérieur, 185 g/m<sup>2</sup>

Rose poudre - Chamade rose poudre  
Réf. OSITEMRC 166 166

Noir - Chamade noir  
Réf. OSITEMRC 80 80

Ceruleum - Chamade ceruleum  
Réf. OSITEMRC 84 84



OEKO  
TEX®  
STANDARD  
100  
0907/1  
IFTH

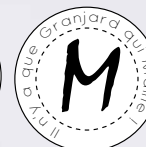

*Fond blanc et imprimé chamade.*

*À travers la représentation des fleurs dessinées à l'aquarelle, cet imprimé évoque subtilement l'art et la nature. L'imprimé chamade apporte une touche de féminité aux tenues de vos collaboratrices.*



B

# NOUVEAUTÉS TENUE DE SERVICE



## A-TUNIQUE GANESH

Tunique femme, col officier arrondi. Fermeture centrale par pressions invisibles. Manches 3/4 avec revers. Poche poitrine et poches hanches prises dans les coutures de côté. Ht. 80 cm. Tailles 0 à 5.

Maille micro piquée 100% polyester recyclé, 170 g/m<sup>2</sup>

Blathanna Réf. GANMPBEU 90 80 01  
noir - Noir



## B-TUNIQUE ELISAELLE

Tunique femme, encolure V. Fermeture croisée par pressions calottées noires. Manches 3/4 avec fente. Large ceinture dos et devant. Poches hanches prises dans les coutures de côté. Fentes latérales. Ht. 75 à 80 cm. Tailles 0 à 5.

Maille micro piquée 100% polyester recyclé, 170 g/m<sup>2</sup>

Blathanna Réf. ELISMPBEU 90 80 01  
noir - Noir





- Confort assuré
- Look prêt-à-porter



### C-MARINIÈRE YUTANE

Découpe Y, 1 poche poitrine plaquée, 2 poches hanches, prises dans les coutures de côté et fermées par une pression cachée. Manches courtes kimono. Fentes latérales. Ht. 78 cm. Tailles 0 à 5.

Maille 55% coton intérieur, 45% polyester recyclé extérieur 185 g/m<sup>2</sup>

Sable - Blanc Réf. YUMReS 08 01

### D-TUNIQUE ETOLINE

Boutonnage invisible par pressions sur l'empiècement. 4 poches empiècement sur devant droit. Encolure avec parements. Manches courtes kimono. Fentes latérales. Ht. 72 à 80 cm. Tailles 0 à 5.

Maille 55% coton intérieur, 45% polyester recyclé extérieur 185 g/m<sup>2</sup>

Blanc - Marine Réf. ETOMreEU 01 53

Sable - Blanc Réf. ETOMreEU 08 01



Une fibre verte issue du recyclage de bouteilles plastiques.

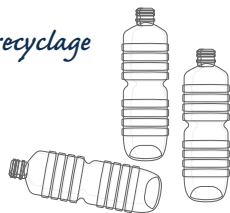

Autres coloris à retrouver sur le web



- Effet étole
- Style prêt-à-porter



Multi-poches



# NOUVEAUTÉS TENUE DE SERVICE



Large gamme de coloris  
disponible sur demande



Photos et coloris non contractuels

A



## A-TUNIQUE ABBIE

Manches courtes himono avec revers imprimé dentelle. Encolure en V avec plastron, effet sur tee-shirt, 3 poches plaquées, poche poitrine avec revers imprimé dentelle et passepoil noir. Fentes latérales. Ht. 80 cm. Tailles 0 à 5.

Sergé 65% polyester, 35% coton, 190 g/m<sup>2</sup>

Mastic - Dentelle - Noir Réf. ABTEWD 105 90 01



B



B

### B-TABLIER ASTRAL

Forme pointe sur la bas. Bride encolure réglable par pressions et oeillet pour attacher la bride de cou. Poche ventrale avec attache stylo sur le côté. Ht. 82 cm. Ampleur 85 cm. Taille unique.

Sergé 65% polyester, 35% coton, 190 g/m<sup>2</sup>

Mastic - Noir

Réf. ASTTE 105

Marine - Noir

Réf. ASTTE 53

*Autres coloris p. 121*

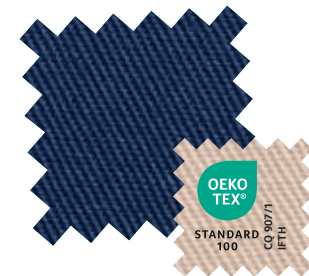

**Nouveau !** Dès maintenant retrouvez l'intégralité de nos collections et téléchargez nos fiches techniques des produits sur notre site web.

# INTEMPOREL TENUE DE SERVICE



Photos et coloris non contractuels.



A

B

C

D

## A-TABLIER RAPHAEL

Tablier de sommelier avec bavette. Brides encolure réglable par pressions. 1 poche. Ceinture à nouer au dos. Ht 107 cm. Ampleur 85 cm. Taille unique.

Sergé 65% polyester, 35% coton, 210 g/m<sup>2</sup>

Noir - Rayé

Réf. RASURT 80 89

## B-TABLIER DAPHNE

Avec bavette. Brides encolure réglable par pressions calottées. 1 poche ventrale. Ht 76 cm. Ampleur 56 cm. Taille Unique.

Sergé 65% polyester, 35% coton, 210 g/m<sup>2</sup>

Noir - Rayé

Réf. DAPSUR 80 89

## C-CHEMISE HOMME DAVIS

Col chemise avec pointes baleinées. 1 poche poitrine. Empiècement dos. Manches longues ou courtes. Tailles S à XXL.

Toile 65% polyester, 35% coton, 100 g/m<sup>2</sup>

Blanc manches longues Réf. DAVIML 01

Blanc manches courtes Réf. DAVIMC 01

Noir manches longues Réf. DAVIML 80

Noir manches courtes Réf. DAVIMC 80

## D-CHEMISIER FEMME LUNA

Manches longues ou courtes. Col chemisier. 1 poche poitrine. Taille S à XXL.

Toile 65% polyester, 35% coton, 100 g/m<sup>2</sup>

Blanc manches longues Réf. LUNAML 01

Blanc manches courtes Réf. LUNAMC 01

Retrouvez nos pantalons de service p.138



## E-CHEMISETTE HOMME AREG

Chemisette homme, col tailleur. Fermeture centrale pressionnée. Manches courtes montées avec revers en couleur. 1 poche poitrine et 2 poches hanches. Fentes latérales. Ht. 80 cm. Tailles 0 à 5.

Sergé 50% polyester, 50% tencel, 190 g/m<sup>2</sup>

Noir - Blanc	Réf. AREEUT 80 01
Blanc - Paon	Réf. AREEUT 01 142
Blanc - Safran	Réf. AREEUT 01 122
Jean - Safran	Réf. AREEUT 51 122

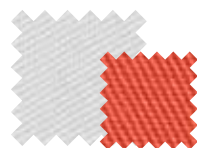
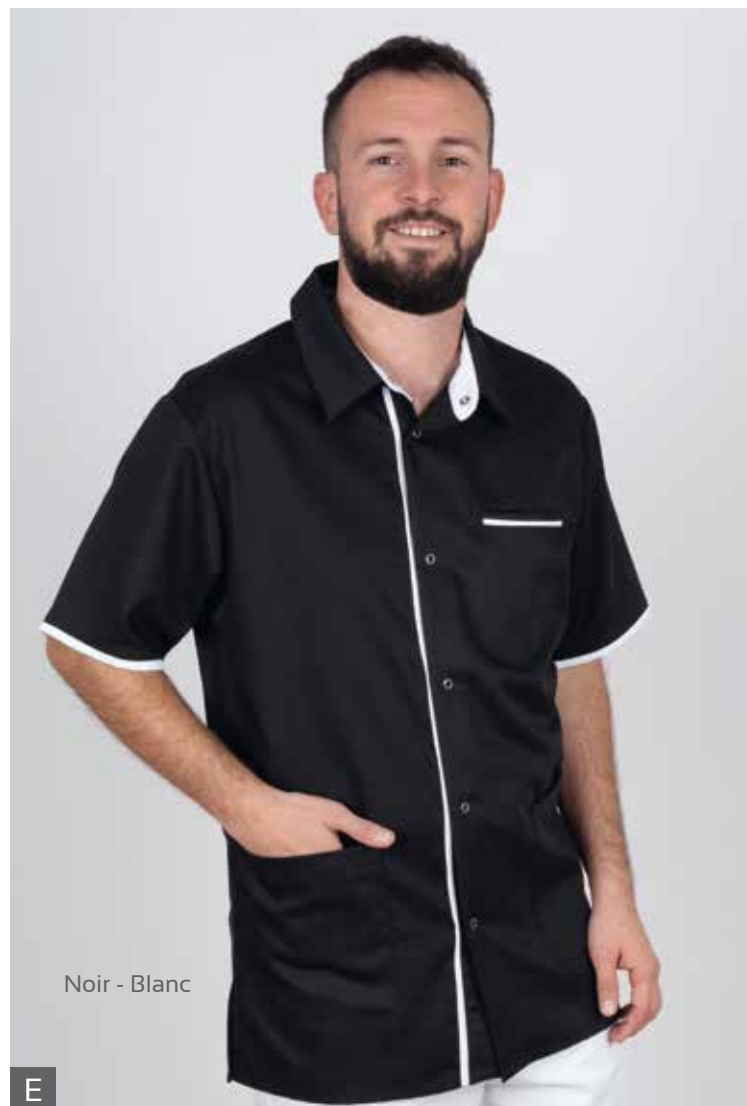

Blanc - Safran

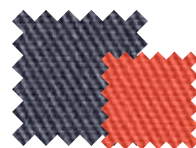

Jean - Safran



**Nouveau !** Dès maintenant retrouvez l'intégralité de nos collections et téléchargez nos fiches techniques des produits sur notre site web.

# INTEMPORELS TABLIER DE SERVICE



## A-TABLIER GYPSO

Tablier chasuble bicolore. Découpe verticale oblique sur le devant. Finition biais sur les côtés et les emmanchures. Patte de boutonnage. Ht. 92 cm. Ampleur 50 cm. Taille unique.

Sergé 65% polyester, 35% coton, 190 g/m<sup>2</sup>

Tilleul - Noir Réf. **GYPTES 43 80**

Sergé 65% polyester, 35% coton, 210 g/m<sup>2</sup>

Fuchsia - Noir Réf. **GYPSUS 46 80**

Cerise - Noir Réf. **GYPSUS 33 80**

Cobalt - Noir Réf. **GYPSUS 40 80**

## B-TABLIER ASTRAL

Forme pointe sur la bas. Oeillet pour attacher la bride de cou réglable par pressions. Poche avec attache stylo sur le côté. Ht. 82 cm. Ampleur 85 cm. Taille unique.

Sergé 65% polyester, 35% coton, 210 g/m<sup>2</sup>

Corail - Noir Réf. **ASTSU 37**

Cobalt - Noir Réf. **ASTSU 40**

Taupe - Noir Réf. **ASTSU 62**

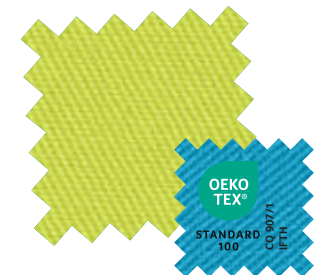

# INTEMPORELS TABLIER CHASUBLE DE SERVICE



# INTEMPORELS TABLIER CHASUBLE DE SERVICE



Existe en blanc



- Pattes pressionnées sur les côtés
- Coupe biais fleuri



A



B

## A-CHASUBLE TP

Pattes réglables par pressions. Emmanchure échancrée. Ht 92 cm. Ampleur 50 cm.

Sergé 65% polyester, 35% coton, 190 g/m<sup>2</sup>

Parme - Biais noir

Réf. TPTE 15

Sergé 65% polyester, 35% coton 210 g/m<sup>2</sup>

Blanc - Biais blanc

Réf. TPSU 01

## B-CHASUBLE TBP

Féminin, fermeture par pattes pressionnées sur les côtés. Grande poche double compartiments sur le devant. Ht 92 cm. Taille unique.

Sergé 65% polyester, 35% coton, 210 g/m<sup>2</sup>

Cerise - Biais fleuri

Réf. TBPSU BA 33

Sergé 65% polyester, 35% coton 190 g/m<sup>2</sup>

Safran - Biais fleuri

Réf. TBPTE BA 122

Jean - Biais fleuri

Réf. TBPTE BP 51

Roseberry - Biais fleuri

Réf. TBPTE BP 162



# TENUE DE CUISINE

A



B



### A-VESTE HOMME ILAN

Veste de cuisinier homme. Découpe bretelle dos, soufflet d'aisance en maille. Col officier avec incrustation en ligné noir. 1 Poche poitrine. Manches longues montées avec poignets mousquetaires. Fentes latérales. Ht. 80 cm. Taille 0 à 6.

Sergé 65% polyester, 35% coton, 210 g/m<sup>2</sup>

Blanc-Noir rayé gris Réf. **ILASUS 01 80 89**

### B-VESTE FEMME FRAN

Veste de cuisinier femme. Découpe au dos affinant la silhouette, soufflet d'aisance en maille. Col officier avec incrustation en ligne noir. 1 Poche poitrine. Manches longues montées avec poignets mousquetaires. Fentes latérales. Ht. 75 cm. Tailles 0 à 5.

Sergé 65% polyester, 35% coton, 210 g/m<sup>2</sup>

Blanc-Noir rayé gris Réf. **FRASUS 01 80 89**



*Soufflet d'aisance  
dans le dos*

# INTEMPORELS TENUE DE CUISINE



C



Existe en blanc



D



E

F



E

F

## C-VESTE HOMME VCM

Veste de cuisinier homme. Manches montées, 1 poche intérieure, col officier, découpes dos. Fermeture latérale par pressions. Ht. 75 cm. Tailles 0 à 6.

Sergé 65% polyester, 35% coton, 210 g/m<sup>2</sup>

Blanc - Manches longues	Réf. VCMLSU 01
Blanc - Manches courtes	Réf. VCMCSU 01
Noir - Manches longues	Réf. VCMLSU 80
Noir - Manches courtes	Réf. VCMCSU 80

## D-VESTE FEMME VANILLE

Veste de cuisinier femme, croisée, découpe dos, manches longues montées avec poignets «mousquetaire», col officier, fermeture latérale par pressions inox.

Sergé 65% polyester, 35% coton, 210 g/m<sup>2</sup>

Blanc	Réf. VANSU 01
Noir	Réf. VANSU 80

## E-VESTE FEMME AMANDE

Col officier, fermeture croisée simple pressionnage. Manches longues montées. 1 poche stylo sur la manche. Ht 75 cm. Taille 0 à 5.

Sergé 65 % polyester, 35 % tencel, 210 g/m<sup>2</sup>

Noir - Blanc	Réf. AMASU 80
Blanc - Noir	Réf. AMASU 01 PN

## F-VESTE HOMME GAUTHIER

Col kimono, croisée simple pressionnage, manches longues avec poignets, découpe dos, poche poitrine, 1 poche stylo sur manche. Ht 75 cm. Taille 0 à 5.

Sergé 50 % polyester, 50 % tencel, 190 g/m<sup>2</sup>

Jean - Moutarde	Réf. GAUEU 51
Airelle - Blanc	Réf. GAUEU 161
Sergé 65 % polyester, 35 % coton, 210 g/m <sup>2</sup>	
Noir - Blanc	Réf. GAUSU 80
Blanc - Noir	Réf. GAUSU 01 PN



Existe en jean/moutarde, voir p.123

# INTEMPORELS TENUE DE CUISINE



## QUALITÉ SOFTSHELL

Tissu innovant composé de 3 couches : couche extérieure respirante et imperméable, contrecollée à une membrane respirante, contrecollée à une micropolaire.



## A-TABLIER JAR

Le standard du tablier, bavette, avec ou sans poche. Dimension 95 x 102 cm.

100% coton, 255 g/m<sup>2</sup>

Blanc 1 poche Réf. JARCB 00

Blanc sans poche Réf. JARCB SP 00

50% polyester, 50% coton, 270 g/m<sup>2</sup>

Noir 1 poche Réf. JARPCN 00

## B-VESTE - GILET SOFTSHELL

Veste manches longues ou gilet sans manches. Ultra confort, respirante 3000 g/m<sup>2</sup> air/24h et imperméable 8000 mm. Col montant pour protéger la nuque. Fermeture zippée. 1 poche poitrine et 2 basses fermées par zip. Tailles S (1) à XXL (5).

Extérieur 95% polyester, 5% élasthanne, intermédiaire membrane respirante, intérieur micropolaire, 300 g/m<sup>2</sup>

Blanc sans manches Réf. GISOFT 01

Blanc manches longues Réf. VESOFT 01

## C-TABLIER DE CHEF CHF

Sans bavette, sans poche. Taille 100 x 90 cm.

50% polyester, 50% coton, 270 g/m<sup>2</sup>

Noir Réf. CHFPCN 00

100% coton 255 g/m<sup>2</sup>

Blanc Réf. CHFCB 00

Retrouvez nos pantalons p.136



A close-up, profile view of a man with short hair and a light beard, wearing a dark blue polo shirt. He is looking down and to the right. The background is a blurred green fence and foliage. A white rectangular box is overlaid on his chest, containing the text 'SPORTWEAR & ATELIER' in a bold, dark blue, sans-serif font.

**SPORTWEAR  
& ATELIER**

# INTEMPORELS TENUE SPORTWEAR & ATELIER

## A-TEE-SHIRT GIRVTE/ MENVTE

Tee-shirt coupe femme (GIRVTE) ou homme (MENVTE) manches courtes encolure en V. Coupe ajustée. Bande de propreté à l'encolure. Taille S à XXL.

100 % coton peigné 180 g/m<sup>2</sup>

### COUPE FEMME

Noir	Réf. GIRVTE 80
Ciel	Réf. GIRVTE 14
Bleu roy	Réf. GIRVTE 50
Anis	Réf. GIRVTE 23
Blanc	Réf. GIRVTE 01
Fuchsia	Réf. GIRVTE 26
Bordeaux	Réf. GIRVTE 11

### COUPE HOMME

Noir	Réf. MENVTE 80
Ciel	Réf. MENVTE 14
Bleu roy	Réf. MENVTE 50
Anis	Réf. MENVTE 23
Blanc	Réf. MENVTE 01
Fuchsia	Réf. MENVTE 26
Bordeaux	Réf. MENVTE 11





### B-POLO MANCHES COURTES GIRPO/MENPO

Manches courtes, patte boutons. Col et manches en bord-côte. Bande de propreté encolure et fentes. Coupe homme (MENPO) ou femme (GIRPO). Tailles S à XXL.

Maille piquée 100% coton peigné, 215 g/m<sup>2</sup>

	COUPE FEMME	COUPE HOMME
Noir	Réf. GIRPO 80	Réf. MENPO 80
Ciel	Réf. GIRPO 14	Réf. MENPO 14
Bleu roy	Réf. GIRPO 50	Réf. MENPO 50
Anis	Réf. GIRPO 23	Réf. MENPO 23
Blanc	Réf. GIRPO 01	Réf. MENPO 01
Fuchsia	Réf. GIRPO 26	Réf. MENPO 26
Bordeaux	Réf. GIRPO 11	Réf. MENPO 11

### C-POLO MANCHES LONGUES GIRPOML/MENPOML

Manches longues, patte boutons. Col et manches en bord-côte. Bande de propreté encolure et fentes. Coupe homme (MENPO) ou femme (GIRPO). Tailles S à XXL.

Maille piquée 100% coton peigné, 215 g/m<sup>2</sup>

	COUPE FEMME	COUPE HOMME
Blanc	Réf. GIRPOML 01	Réf. MENPOML 01

Autres coloris sur demande, n'hésitez pas à nous consulter.



# INTEMPORELS TENUE SPORTWEAR & ATELIER



Photos et coloriis non contractuels.

**Qualité Softshell** Tissu innovant composé de 3 couches : couche extérieure respirante et imperméable, contrecollée à une membrane respirante, contrecollée à une micropolaire.



## A- BLOUSON SOFTSHELL BLSOFT

Blouson softshell, respirant 1000 g/m<sup>2</sup> air / 24 h et imperméable 5000 mm. Capuche amovible avec cordon de serrage et fermeture scratch. Fermeture centrale par zip. Manches longues raglan patte de serrage 1 poche zippée poitrine à droite 2 poches basses zippées, cordon de serrage bas de vêtement. Tailles S à XXL.

Softshell, support 3 couches\*

Gris titanium

Réf. BLSOFT 89

## B-VESTE MOBVD

Col chevalière, dos raglan, fermeture à glissière. Une poche poitrine à rabat pressions à gauche, 1 poche téléphone poitrine à rabat velcro + compartiment stylo. Deux poches hanches. Poignets réglables pressions. Tailles O à 6.

Sergé 65% polyester, 35% coton, 245 g/m<sup>2</sup>

Marine

Réf. MOBVD 12

Gris

Réf. MOBVD 19

Noir

Réf. MOBVD 09

## C-PANTALON MOBARR PC

Ceinture avec passants, 2 poches italiennes, 1 poche briquet dans poche italienne droite, 1 boucle accroche clefs à la ceinture, 1 poche revolver avec rabat velcro (dans le dos), braguette glissière, 2 poches cuisse à soufflets latéraux avec rabats velcro, 1 poche mètre intégrée dans poche cuisse droite. Tailles 36 à 60.

Sergé 65% coton, 35% polyester, 245 g/m<sup>2</sup>

Noir

Réf. MOBARR PC 09

Marine

Réf. MOBARR PC 12

Gris

Réf. MOBARR PC 19

*Existe sans poche, réf. MOBASP PC*

• Confort : stretch (T400)

• Résistance : Cordura®

• Style : prêt à porter

• Accessoires sans métal,  
idéal pour les travaux  
électriques



D

Existe en  
Camel

E



F

G

#### D-VESTE MOVEOVE

Confortable grâce son élasticité. Fermeture centrale zip + pressions plastiques. 2 grandes poches basses, 1 poche poitrine avec rabat, 1 poche poitrine téléphone + compartiment stylo. Renforts côtés en CORDURA®. Tailles S à XXL.

Sergé stretch 47% coton, 35% polyester stretch, 18% CORDURA®, 260 g/m<sup>2</sup>. Renfort 100% CORDURA® 200 g/m<sup>2</sup>

Camel **Réf. MOVEOVE 68**

Gris **Réf. MOVEOVE 19**

#### E-PANTALON MOPOVE

Ceinture élastiquée sur les côtés et passants, fermé par braguette à glissière + 1 bouton plastique. 2 Poches italiennes, 1 poche plaquée au dos, 2 poches cuisses plaquées avec compartiment stylo et mètre avec rabat pressionné, 1 accroche clefs. Découpe ergonomiques et jambe préformées. Entrejambe 84 cm. Tailles 36 à 60.

Sergé stretch 47% coton, 35% Polyester stretch, 18% CORDURA®, 260 g/m<sup>2</sup>

Camel **Réf. MOPOVE 68**

Gris **Réf. MOPOVE 19**

#### F-VESTE MOVEASY

Col chevalière, manches montées Cordura® renfort épaule et dessus de manches, poignets semi-élastiqués, soufflet contrasté et patte de réglage pressions, fermeture devant par zip sous patte, 2 poches poitrine fermées par rabats bicolores ruban agrippant cachés, 1 poche intérieure, ceinture élastiques côtés fermée par 1 gripper caché. Tailles 0 à 5.

60% coton, 40% polyester, 250 g/m<sup>2</sup>

Noir - Gris **Réf. MOVEASY 09**

#### G-PANTALON MOPEASY

Ceinture élastiques côtés braguette et bouton, ceinture, 2 poches cavalières, 1 poche ticket contrastée côté, réhausses dos, 1 poche mètre côté droit avec surpoches 2 compartiments, 1 poche cuisse soufflets latéraux fermée par rabat ruban agrippant plaquée sur poche cuisse, 1 poche dos côté droit, poches genouillères (livré sans les mousses). Tailles 0 à 5.

60% coton, 40% polyester, 250 g/m<sup>2</sup>.

Noir - Gris **Réf. MOPEASY 09**

# INTEMPORELS TENUE SPORTWEAR & ATELIER



Photos et coloris non contractuels.

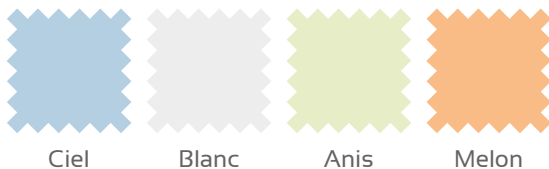

## A- VESTE POLAIRE DOUCE

Manches longues, 2 grandes poches hanches. Poches et col bordés d'un biais jersey. Fermeture pression. Tailles 1 à 5.

Fouurrure polaire 100% polyester, 340 g/m<sup>2</sup>

Marine	Réf. DOUCE 54
Blanc	Réf. DOUCE 01
Anis	Réf. DOUCE 19
Melon	Réf. DOUCE 24
Ciel	Réf. DOUCE 14

## B- VESTE TTBNPO

Manches longues. Fermeture centrale par zip. 2 poches zippées. Taille S à XXL.

Micropolaire 100% polyester, 300 g/m<sup>2</sup>

Noir	Réf. TTBNPO 09
Gris	Réf. TTBNPO 19
Bleu roy	Réf. TTBNPO 54

## C-GILET MIXTE TTGIPO

Col montant, sans manches. Fermeture centrale par zip. Deux poches. Tailles S à XXL.

Micropolaire 100% polyester, 300 g/m<sup>2</sup>

Blanc	Réf. TTGIPO 00
Bordeaux	Réf. TTGIPO 11
Ciel	Réf. TTGIPO 14
Noir	Réf. TTGIPO 09



**PANTALON**

# NOUVEAUTÉS PANTALON

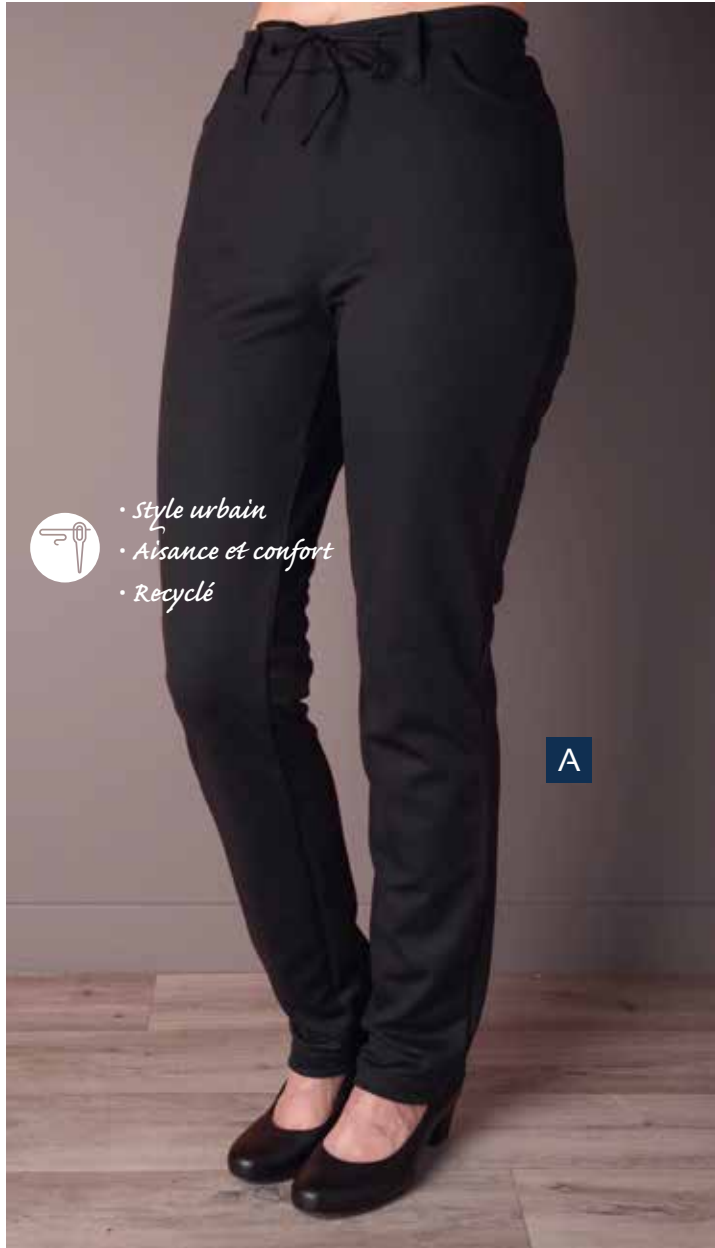

- *Style urbain*
- *Aisance et confort*
- *Recyclé*

A

## A-PANTALON FEMME CITY

Pantalon femme droit au style urbain. Ceinture élastiquée dans le dos et cordon de resserage sur le devant. 2 poches cavalières. Maille recyclée offrant confort et aisance dans les mouvements du quotidien. Entrejambe 80 cm. Tailles 0 à 5.

Jersey 55% coton intérieur 45% polyester recyclé extérieur 185 g/m<sup>2</sup>

Blanc

Réf. CITYMRe 01

Noir

Réf. CITYMRe 80



*Une fibre verte issue du recyclage de bouteilles plastiques.*



*Les incontournables de vos garde-robes. Ces coloris sont faciles à marier avec vos tenues.*



*Ceinture réglable*

A

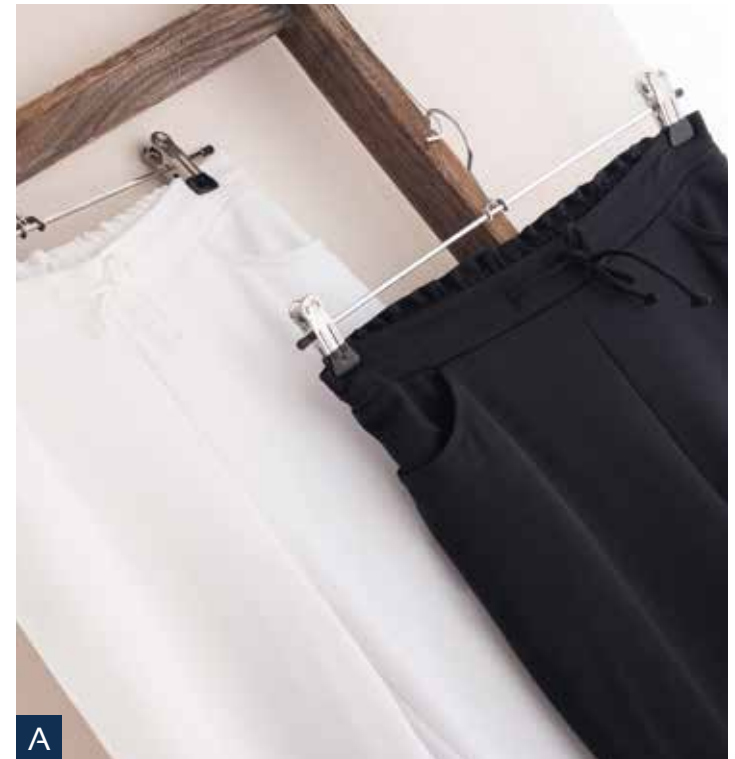

A





Détails style sportwear

### B-PANTALON MIXTE RILEY

Pantalon fité. Devant plat, taille élastiquée sur 3/4, cordon, 2 poches italiennes avec passepoil. 5 pressions sur le bas de chaque jambe, réglable sur 4 hauteurs. Entrejambe 80 cm (réglable jusqu'à 63 cm). Tailles 0 à 6.

Sergé 65% polyester, 35% coton 210 g/m<sup>2</sup>

Blanc

Réf. RILSU 01

Noir

Réf. RILSU 80



- Ergonomique : idéal pour donner les douches
- S'ajuste à la taille de vos collaborateurs et aux saisons
- Durabilité accrue dans le temps



B



B



B

# INTEMPORELS PANTALON



A



B



C



Marine



Noir



Turquoise



Tilleul



Jean



Toscane



Fuchsia



Mastic



Ciel



Nil

## A-PANTACOURT FEMME PALMA

Pantacourt sans ouverture. Ceinture élastique. Bas des jambes fendu. Entrejambe de 55 cm. Tailles 0 à 5.

Sergé 65% polyester, 35% coton 210 g/m<sup>2</sup>

Blanc sans poches **Réf. PALSU 01**

## B-PANTALON MIXTE PATSY

Coupe mixte, devant plat. Taille élastiquée sur 3/4. Entrejambe 81 cm. Tailles 0 à 5 (taille 6 en noir et blanc).

Sergé 65% polyester, 35% coton 210 g/m<sup>2</sup>

Blanc **Réf. PATSU 01**

Marine **Réf. PATSU 53**

Noir **Réf. PATSU 80**

Sergé 50% polyester, 50% coton 180 g/m<sup>2</sup>

Turquoise **Réf. PATCK 38**

Sergé 65% polyester, 35% coton 190 g/m<sup>2</sup>

Tilleul **Réf. PATTE 43**

Jean **Réf. PATTE 51**

Toscane **Réf. PATTE 125**

Fuchsia **Réf. PATTE 46**

Mastic **Réf. PATTE 105**

## C-PANTALON MIXTE PASCAL

Coupe mixte, devant plat. Taille élastiquée sur 3/4. Entrejambe 81 cm. Tailles 0 à 5 (taille 6 en blanc).

Sergé 65% polyester, 35% coton 210 g/m<sup>2</sup>

Blanc **Réf. PXSU 01**

Ciel **Réf. PXSU 14**

Nil **Réf. PXSU 18**



style prêt-à-porter



D



D

### D-PANTALON FEMME URBAIN

Pantalon coupe ville, ceinture 2 faux-passants, avec élastique boutonnée au dos. Fermé par bouton clou et braguette zip. 2 poches cavalières. Entrejambe 80 cm. Tailles 0 à 5.

Maille 55% coton intérieur, 45% polyester extérieur, 185 g/m<sup>2</sup>

Marine	Réf. URBMCC 53
Turquoise	Réf. URBMCC 38
Sable	Réf. URBMCC 08
Blanc	Réf. URBMCC 01
Noir	Réf. URBMCC 80

*Une fibre verte issue du recyclage de bouteilles plastiques.*

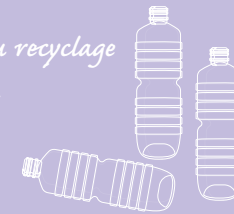

### E-PANTALON DAVID

Pantalon homme avec bouton clou sur ceinture. Braguette à pressions. Ceinture avec dos élastiqué, 5 passants, 2 poches italiennes. Tailles 0 à 6.

Sergé 65% polyester, 35% coton 210 g/m<sup>2</sup>

Blanc	Réf. DAVSU 01
Noir	Réf. DAVSU 80



E



# INTEMPORELS PANTALON



- Prestance et élégance
- Les incontournables de l'accueil



A



B

## A-PANTALON FEMME OXANA

Pantalon de service 2 pinces devant et dos, fermeture zip et bouton. Bas de jambe ourlé. Entrejambe de 82 à 84 cm selon les tailles. Tailles 36 à 58.

75% polyester, 20% viscose, 5% élasthane, 210 g/m<sup>2</sup>

Noir Réf. OXAPVE 80

## B-PANTALON HOMME DAMIEN

Pantalon de service homme, coupe ajustée. 2 poches italiennes devant et 2 poches arrière boutonnées. Fermeture braguette zippée avec crochet et bouton sous patte. Ceinture avec passants. Bas de jambe non ourlé. Entrejambe 89 cm. Tailles 36 à 58.

64% Polyester, 34% viscose, 2% élasthane, 220 g/m<sup>2</sup>

Noir Réf. DAMIEN 00



Retrouvez nos pantalons  
d'atelier p. 130 - 131



# CHAUSSURES

# GAMME PROFESSIONNELLE

LA TIGE (DESSUS DE LA CHAUSSURE) PEUT ÊTRE EN :



## CUIR

Grande souplesse mais entretien délicat et non adapté pour un usage en milieu humide



## MICROFIBRE

Entretien facile (essuyage), globalement bon comportement en milieu humide



## TEXTILE

Par nature très respirant, souvent avec traitement de surface déperlant ou hydrofuge



## EVA

Ethylène Vinyl Acetate : ultra léger, mais peu flexible (essentiellement utilisé en sabot)

*La plupart des chaussures avec tige en microfibre ou textile peuvent être lavées en machine à cycle court à 30°C, le séchage doit être à l'air libre.*

Les chaussures professionnelles sont destinées aux équipes soignantes, d'entretien des locaux et de service. Elles doivent répondre à la norme EN ISO 20347 qui contribue tout particulièrement au confort et à la qualité des chaussures. Les exigences suivantes sont prises en compte :

- Bonne tenue du talon et de la cheville (chaussure fermée ou sabot avec bride arrière)
- Hauteur du talon permettant un port stable et une bonne circulation sanguine.
- Performances antidérapantes : **SR : SRA SRB SRC**
  - SRA** : antidérapant sur sol céramique et eau avec détergent
  - SRB** : antidérapant sur sol acier et glycérine
  - SRC** : SRA + SRB
- Performances de la tige à l'eau : **OB O1 O2 O3**
  - OB** : exigences minimales
  - O1** : avec talon fermé
  - O2** : tige résistante à la pénétration de l'eau (de type déperlant, hydrofuge), pour des projections minimales d'eau
  - O3** : tige résistante à la pénétration de l'eau (imperméable, étanche), plutôt pour usage en extérieur

*Les tiges peuvent être traitées pour des performances déperlantes (réactivables par traitement) ou hydrofuges. Une tige en microfibre est par nature plus déperlante qu'une tige textile.*

# GAMME PROFESSIONNELLE SABOT ANATOMIQUE

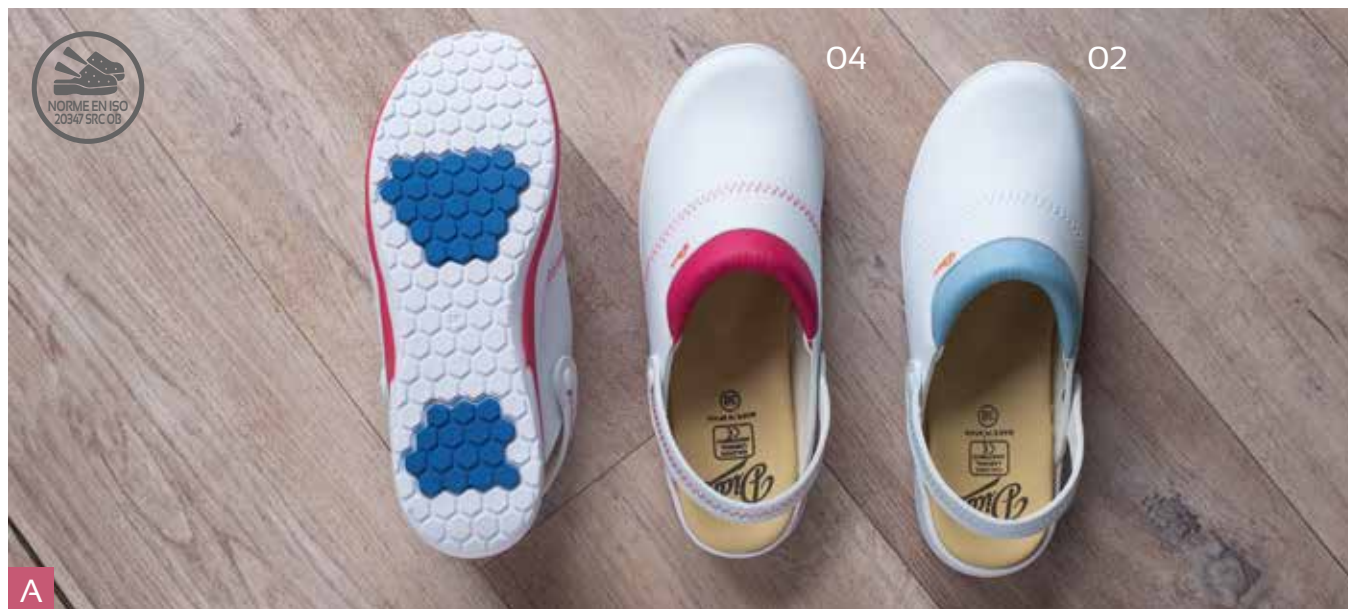

## A-SABOT ANATOMIQUE COSIAN

Tige bicolore en microfibre respirante, bride arrière rabattable, semelle intérieure anatomique en microfibre. Semelle de marche PU bi-densité pour une meilleure adhérence sur sol humide. Nettoyage par essuyage, lavable occasionnellement en machine à froid et séchage à l'air.

Pointure du 36 au 46

Blanc - Bleu ciel

Réf. COSIAN 02

Blanc - Fuchsia

Réf. COSIAN 04

## B-SABOT ANATOMIQUE MARIA

Tige perforée en microfibre respirante, bride arrière rabattable, semelle intérieure anatomique en microfibre. Semelle de marche PU bi-densité pour une meilleure adhérence sur sol humide. Nettoyage par essuyage, lavable occasionnellement en machine à froid et séchage à l'air.

Pointure du 36 au 46

Blanc

Réf. MARIA 00

Noir

Réf. MARIA 80



**Nouveau !** Dès maintenant retrouvez l'intégralité de nos collections et téléchargez nos fiches techniques des produits sur notre site web.

# GAMME PROFESSIONNELLE SABOT ANATOMIQUE



Photos et coloriés non contractuels.



Ces sabots sont produits en Espagne, conformes à la directive Reach afin de protéger la santé des porteurs. Ils sont également antibactériens, conformément à la norme EN ISO 16187, 2014. Ce traitement dans la masse permet la limitation du développement des odeurs.

## A-SABOT ANATOMIQUE DONIA

Entièrement en EVA, avec bride arrière rabattable. Avec aérations latérales. Semelle intérieure amovible en mousse polyuréthane avec traitement antibactérien. Semelle de marche avec incrustations antidérapantes en caoutchouc. Lavable en machine à 40°C, séchage à l'air.

Pointure du 36 au 46

Noir	Réf. DONIA 80
Violet	Réf. DONIA 05
Blanc	Réf. DONIA 00

## B-SABOT ANATOMIQUE DOSOFT

Tige en EVA, avec bride arrière rabattable. Avec aérations latérales. Semelle intérieure avec touche de couleur amovible en tissu sur mousse polyuréthane à mémoire de forme, offrant de grandes capacités de récupération d'énergie lors de la marche. Semelle de marche très découpée pour faciliter l'évacuation des liquides. Lavable en machine à 40°C, séchage à l'air.

Pointure du 36 au 46

Blanc	Réf. DOSOFT 00
Noir	Réf. DOSOFT 80

## C-SABOT DONZY

Entièrement en EVA, avec bride arrière rabattable. Très léger, avec aérations latérales. Semelle intérieure amovible en mousse polyuréthane avec traitement antibactérien. Semelle de marche très découpée pour faciliter l'évacuation des liquides. Lavable en machine à 40°C, séchage à l'air.

Pointure du 35 au 47

Rose	Réf. DONZY 16	Blanc	Réf. DONZY 00
Marine	Réf. DONZY 54	Ciel	Réf. DONZY 14
Violet	Réf. DONZY 05	Bordeaux	Réf. DONZY 11
Orange	Réf. DONZY 04	Noir	Réf. DONZY 80



# GAMME PROFESSIONNELLE BASKET



D



E

## D-BASKET MADRIA

Chaussure type tennis avec fermeture par lacets. Légère, confortable. Tige en textile respirant et déperlant doublé. Semelle intérieure DWalk@® en textile sur mousse, à mémoire de forme, pour un grand confort au porter. Semelle de marche avec incrustations antidérapantes. Lavable en machine à 40°C, séchage à l'air.

Pointure du 35 au 47

Blanc	Réf. MADRIA 00
Noir	Réf. MADRIA 80
Marine	Réf. MADRIA 53

## E-BASKET ABUNI

Chaussure type basket, tige tricotée fermeture par lacets, tige en microfibre respirant et déperlant doublé, semelle intérieure tissu sur mousse PU avec traitement antibactérien. Semelle extérieure TPU antidérapant, amorti des chocs au talon. Lavable en machine 30°C, séchage à l'air. Pointures 35 à 48.

Pointure du 35 au 48

Blanc	Réf. ABUNI 01
Orange	Réf. ABUNI 19
Turquoise	Réf. ABUNI 38
Noir	Réf. ABUNI 80

# GAMME PROFESSIONNELLE BASKET



A

## A-BASKET NORELI

Basket antidérapante d'entretien facile. Tige microfibre, doublure en mesh respirant. Première de propreté amovible en mousse PU et textile respirant. Semelle de marche en polyuréthane mono-densité avec relief antidérapant, Injecté pour plus de résistance. Entretien facile avec une éponge humide ou lavable en machine 30°C, 15 minutes max.

Pointure du 36 au 41

Blanc - Gris

Réf. NORELI 09

Blanc - Ciel

Réf. NORELI 14



B

## B-BASKET ALICIA

Tennis à lacet élastiqué. Tige textile doublée, respirante et déperlante. Semelle intérieure textile sur mousse bi-composant à mémoire de forme. Semelle extérieure Max React favorisant le confort lors de la marche (effet anti fatigue) grâce à un coussin interne favorisant la restitution d'énergie. Lavable en machine 40°C, séchage à l'air, certifié « production origine Espagne ».

Pointure du 35 au 47

Blanc

Réf. ALICIA 01

Gris

Réf. ALICIA 09

Bordeaux

Réf. ALICIA 11

Beige

Réf. ALICIA 35

Marine

Réf. ALICIA 53

Noir

Réf. ALICIA 80

Lagon

Réf. ALICIA 83

# GAMME PROFESSIONNELLE BASKET



C

## C-BASKET BASIEN

Chaussure de travail ultra-légère. Tige microfibre respirante doublée textile limitant l'infiltration des liquides. Bande élastique pour maintien du pied. Semelle intérieure textile sur mousse polyuréthane avec traitement antibactérien et charbon actif. Semelle de marche composite, antidérapante.

Pointure du 35 au 46

Blanc

Réf. BASIEN 00

## D-BASKET CALPIA

Très confortable ! Tige en mesh respirant et déperlant doublé, sans couture, semelle textile intérieure sur mousse PU avec traitement antibactérien. Semelle de marche composite. Ultra léger (440g en pointure 38), flexible. Lavable en machine à 40°C. Certifié «production origine Espagne»

Pointure du 35 au 48

Rose\* Réf. CALPIA 16

Bleu Cyan Réf. CALPIA 54

Gris Réf. CALPIA 09

Marine Réf. CALPIA 53

Blanc Réf. CALPIA 01

Rouge Réf. CALPIA 10

\*Pointure du 35 au 42 en coloris rose



D

## GAMME PROFESSIONNELLE SERVICE



### A-BALLERINE BALIA

Tige microfibre doublée, souple, talon plat de 1,5 cm. Ultra léger 210 g le pied en 38.

Pointure du 35 au 41

Noir

Réf. BALIA OO



### B-MOCASSIN MILONE

Tige en cuir souple, semelle intérieure en cuir sur mousse confort. Semelle de marche en caoutchouc, antidérapant grâce au design Hexagrip@. Nettoyage avec éponge humide ou cirage

Pointure du 38 au 48

Noir

Réf. MILONE OO



### C-MOCASSIN LARONE

Avec lacet, tige en cuir souple, semelle intérieure en cuir sur mousse confort. Semelle de marche en caoutchouc, antidérapant grâce au design Hexagrip@. Nettoyage avec éponge humide ou cirage.

Pointure du 38 au 48

Noir

Réf. LARONE OO



### D-BASKET NOBRUN

Basket mixte avec lacet, légère. Tige textile mesh doublé. Semelle intérieure mesh sur mousse latex. Semelle de marche en caoutchouc.

Pointure du 36 au 48

Noir Réf. NOBRUN 80

### E-DERBY FEMME DERSOL

Avec lacet, tige et semelle intérieure en microfibre, semelle de marche en caoutchouc.

Pointure du 35 au 42

Noir Réf. DERSOL 80



# GAMME SÉCURITÉ

Le personnel travaillant en cuisine ou aux services techniques doit disposer de chaussures de sécurité normées EN ISO 20345. Ces chaussures doivent être fournies annuellement par l'employeur, au titre d'EPI.



En cuisine, les chaussures doivent disposer d'un embout de sécurité protégeant les orteils. Elles peuvent être de forme sabot avec bride arrière ou de forme fermée (de type mocassin, basket ou botte). Les notions de performances antidérapantes et de résistance à la pénétration de l'eau sont importantes lors des choix (voir p. 140)



Pour les personnels en maintenance et service technique, les chaussures doivent disposer d'un embout de sécurité protégeant les orteils et d'une semelle antiperforation. Ces chaussures sont généralement normées SIP ou S3.

Pour mémoire, un comparatif synthétique des différences entre les performances des chaussures SIP et S3 :

- **SIP** est indiqué pour usage en intérieur :
  - Arrière fermé
  - Embout de sécurité et semelle antiperforation
- **S3** est à privilégier pour un usage en extérieur car la chaussure dispose en plus de :
  - Semelle à crampons pour plus d'adhérence
  - Tige résistante à la pénétration de l'eau (imperméable, étanche)



# GAMME SÉCURITÉ BASKET/MOCASSIN

## Collection RED INDUSTRY GREEN

**Modèle éco-conçu :** tige, doublure et semelle constituées à plus de 50% de matière recyclée.

### A-MOCASSIN RGMOCUI

Mocassin de sécurité cuisine, hydrofuge et respirant. Embout composite. Tige microfibre doublée, déperlant et respirant. Semelle intérieure anti-fatigue WOW2 (technologie développée avec BASF) permet un renvoi d'énergie sur toute la semelle limitant la fatigue. Semelle extérieure PU anti-abrasion, antidérapante et antistatique.

Pointure du 35 au 48

Blanc      Réf. RGMOCUI 00

Noir        Réf. RGMOCUI 80

### B-BASKET DE SÉCURITÉ RGBA

Tige en microfibre avec inserts respirants. Embout et semelle anti-perforation composite, sans métal. Semelle intérieure anti-fatigue WOW2 (technologie développée avec BASF) permet un renvoi d'énergie sur toute la semelle limitant la fatigue. Semelle extérieure PU anti-abrasion, antidérapante et antistatique.

Pointure du 36 au 48

Noir - Vert      Réf. RGBA 80

*Nous consulter pour un modèle normé EN ISO 20345 S3 SRC*



A



B



# GAMME SÉCURITÉ BOTTES



## A-BOTTES DE CUISINE BOTCUI

Tige en caoutchouc nitrilique/PVC d'une très bonne résistance. Doublure textile protégeant du froid. Semelle extérieure antidérapante, très bonne flexibilité. Résistance aux basses températures jusqu'à  $-20^{\circ}\text{C}$ , lit plantaire anatomique. Coquille acier résistant à 200 joules.

Pointure du 36 au 48

Blanc Réf. BOTCUI 00

## B-BOTTES DE SÉCURITÉ BOTATE

Tige en caoutchouc nitrilique/PVC d'une très bonne résistance aux graisses animales et aux huiles végétales. Doublure textile protégeant du froid. Intercalaire anti-perforation en acier. Semelle extérieure antidérapante, très bonne flexibilité. Coquille acier résistant à 200 joules.

Pointure du 39 au 46

Vert Réf. BOTATE 06

## C-BASKET DE SÉCURITÉ BSJAM

Tige en microfibre doublée textile hydrofuge, embout acier. Semelle anti perforation acier. VPS système : semelle ergonomique pour épouser la forme de la voûte plantaire, pour limiter la fatigue, semelle intérieure maille sur mousse polyuréthane antibactérien, antifongique, semelle extérieure PU bi densité. Semelle injectée France.

Pointure du 35 au 47

Blanc Réf. BSJAM 00

Blanc - Rose\* Réf. BSJAM 04

Marine - Orange Réf. BSJAM 50

Noir Réf. BSJAM 80

\*Pointure du 35 au 42



# GAMME SÉCURITÉ SABOT DE CUISINE



A



B



C

Photos et coloris non contractuels.

## A-SABOT PROTEK

Sabot mixte de sécurité en EVA ultraléger, non perforé, bride arrière rabattable, semelle intérieure PU doublé textile, semelle extérieure caoutchouc. Embout composite. Lavable en machine à 30°C (15min Max).

Pointure du 36 au 47

Blanc      Réf. PROTEK 00

Noir        Réf. PROTEK 80

## B-SABOT SABCUI

Sabot mixte de sécurité, tige en microfibre hydrofuge doublée textile avec bourrelet de confort, bride arrière élastiquée et amovible, semelle extérieure polyuréthane, antidérapant, embout acier.

Pointure du 35 au 48

Blanc      Réf. SABCUI 00

Pointure du 49 au 52

Blanc      Réf. SABCUIEXT 00

## C-SABOT DAURIE

Sabot de sécurité femme, tige cuir perforé, doublé textile, bride arrière réglable par boucle. Semelle intérieure feutre antibactérien, semelle extérieure P.U bi-densité. Embout acier, antistatique.

Pointure du 36 au 42

Blanc      Réf. DAURIE 00

# GAMME SÉCURITÉ MOCASSIN DE CUISINE



A

## A-MOCASSIN MOCCUI

Mocassin de sécurité. Tige en microfibre hydrofuge doublée textile, languette avec élastique. Semelle extérieure polyuréthane, embout acier.

Pointure du 35 au 48

Blanc

Réf. MOCCUI

Pointure du 49 au 52

Blanc

Réf. MOCCUIEXT 00

## B-MOCASSIN MOH

Mocassin tige microfibre hydrofuge avec doublure respirante. Semelle intérieure anatomique amovible préformée. Semelle PU antidérapante. Embout Air Toe composite avec membrane respirante.

Pointure du 35 au 48

Blanc

Réf. MOH827 00

Noir

Réf. MOH828 80



B



**Nouveau !** Dès maintenant retrouvez l'intégralité de nos collections et téléchargez nos fiches techniques des produits sur notre site web.

# GAMME SÉCURITÉ BASKET



Photos et coloris non contractuels.

## A-BASKET RACIBA

Basket de sécurité basse avec embout et semelle anti-perforation non métallique. Tige toile et PU doublé textile, respirant, bouclier anti-abrasion. Semelle intérieure sur mousse PU amovible, semelle de marche en polyuréthane bi densité, excellente flexion.

Pointure du 35 au 48

Noir - Orange

Réf. RACIBA 00

## B-BASKET RACIHO

Basket de sécurité montante avec embout et semelle anti-perforation non métallique. Tige toile et PU doublé textile, respirant, bouclier anti-abrasion. Semelle intérieure sur mousse PU amovible, semelle de marche en polyuréthane bi densité, excellente flexion.

Pointure du 35 au 48

Noir - Orange

Réf. RACIHO 00

## C-BASKET RLTEBA

Basket de sécurité en cuir nubuck naturel, souple et hydrofuge. Embout aluminium avec membrane respirante. Amorti dynamique pour un effet anti-fatigue remarquable: la première chaussure de sécurité à restituer 55% d'énergie à chaque pas. Semelle antiperforation textile "no metal".

Pointure du 38 au 48

Noir

Réf. RLTEBA 00

# GAMME SÉCURITÉ BASKET



## A-BASKET BASSE PARBA

Chaussure de sécurité basse, amagnétique, embout et semelle composite. Tige en microfibre hydrofuge doublé textile embout composite. Semelle intérieure amovible avec maintien de la voute plantaire pour limiter la fatigue. Semelle extérieure polyuréthane bi densité antidérapant, semelle anti perforation non métallique. Semelle injectée en France.

Pointure du 36 au 48

Noir - Orange Réf. PARBA 00

## B-CHAUSSURE BASSE SIMPBA

Chaussure basse de sécurité, tige en cuir fleur grainé, hydrofuge, semelle anatomique amovible, embout en acier, semelle antiperforation en acier, PU antidérapante.

Pointure du 36 au 48

Noir Réf. SIMPBA 00

## C-CHAUSSURE HAUTE SIMPHO

Chaussure haute de sécurité, tige en cuir fleur grainé, hydrofuge, semelle anatomique amovible, embout en acier, semelle antiperforation en acier, PU antidérapante.

Pointure du 36 au 48

Noir Réf. SIMPHO 00



**PATIENT &  
GÉRIATRIE**

# NOUVEAUTÉS ALÈSE



A

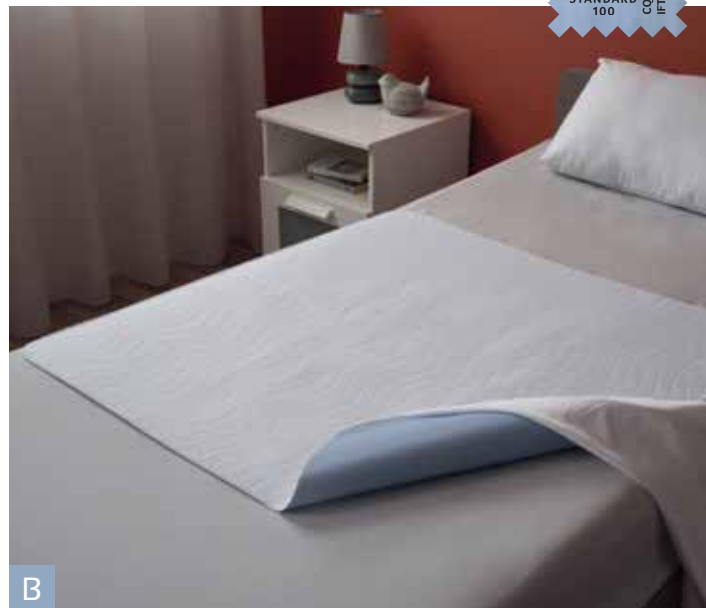

B



C



## ALÈSE SIMPLE AWH

Alèse multicouche. Partie supérieure en maille 100% polyester grattée pour un confort étudié. Section absorbante en non-tissé 95% polyester 5% rayonne 235 g/m<sup>2</sup> avec une capacité d'absorption de 2.4 l/m<sup>2</sup>. Partie inférieure en maille grattée avec lamination polyuréthane pour l'imperméabilité. La maille grattée permet de minimiser les mouvements et de maintenir l'alèse en place. Existe en 3 versions :

**A-Simple** : Finition Surjet.  
Dim. 85 x 90 cm.

**B-Avec rabats** : Rabats en microfibre grattée qui permettent de border avec aisance l'alèse sous le matelas. Finition surjet. Dim. 85 x 180 cm.

**C-Avec poignées** : Poignées en sangle polypropylène fixées par points d'arrêts pour positionner le patient efficacement. Finition surjet. Dim. 85 x 90 cm.



Simple - Blanc Réf. AWH 01 085 090

Avec rabats - Blanc Réf. AWHV 01 085 180

Avec poignées - Blanc Réf. AWH PS 01 085 090

Livable sans minimum



- Confortable
- Maintien de l'alèse en place
- Absorbante
- Imperméable

# INTEMPORELS ALÈSE



## D-ALÈSE CONFORT ASEC

Alèse surface confort, ultra absorbante (2,45 litres/m<sup>2</sup>). Finition : coins arrondis, surjetée tout le tour. Confection avec ou sans volants de bordage.

Existe en 3 dimensions :

- 85 x 90 cm, sans volant
- 85 x 115 cm, sans volant
- 85 x 180 cm, avec volant



Surface maille 100% polyester grattée.  
Section absorbante 65% polyester 35% rayonne 335 g/m<sup>2</sup>, envers maille 100% polyester enduit PVC bleu.

Rose - Bleu 85 x 90 cm Réf. ASEC 00 085 090

Rose - Bleu 85 x 115 cm Réf. ASEC 00 085 115

Rose - Bleu 85 x 180 cm Réf. ASECV 00 085 180

Livrable sans minimum



*Ultra-absorbante*



**Nouveau !** Dès maintenant retrouvez l'intégralité de nos collections et téléchargez nos fiches techniques des produits sur notre site web.

# NOUVEAUTÉS PROTECTEUR DE REPAS



Photos et coloris non contractuels.

A

## A-PROTECTEUR DE REPAS

Bavoir adulte imperméable fermeture par pressions. Partie supérieure imprimée dans un esprit «camouflage» pour atténuer la visibilité des tâches, et protéger la dignité des porteurs. Partie inférieure enduite pour une meilleure protection. Finition points noués. 2,7 points/cm.



Tissu toile 50% polyester 50% coton 140 g/m<sup>2</sup>. Envers maille 100% polyester 55 g/m<sup>2</sup> et enduction PVC 235 g/m<sup>2</sup>.

Camouflage Bleu

Réf. MDBVP 54 045 090

Livable sans minimum







- Protège la dignité du porteur
- Imperméable



B

### B-PROTECTEUR DE REPAS

Bavoir adulte imperméable fermeture par pressions. Dans un esprit «tablier», il a été pensé pour se faire oublier, tout en protégeant le porteur. Envers enduit imperméable pour une meilleure protection. Finition biais contrasté.



Toile 100% polyester 235 g/m<sup>2</sup>, envers maille enduit PVC 330 g/m<sup>2</sup>.

Champagne - Cobalt - Chocolat

Réf. SERSYAMUS 11 40 35

Champagne - Lemon - Cobalt

Réf. SERSYAMUS 11 41 40

Champagne - Cyprin - Bordeaux

Réf. SERSYAMUS 11 41 40

Livable sans minimum



*Respect de la personne et discrétion, le protecteur de repas s'intègre subtilement à vos tables, il ressemble aux serviettes*

B

# INTEMPORELS PROTECTEUR DE REPAS



A



B

*Fermeture pressions*



*Fermeture pressions*



*Fermeture oreilles de lapin*

## A-PROTECTEUR DE REPAS

Forme rectangulaire, encolure forme enveloppante, fermeture réglable par 3 pressions ou oreilles de lapin. Finition biais sur encolure et pourtour. Dim. 45 x 90 cm.



Devant absorbant 52% polyester 48% coton 170 g/m<sup>2</sup>, envers polyester enduit PVC imperméable 265 g/m<sup>2</sup>.

Beige - Pressions

Réf. MDBVCT 15 045 090

Beige - Oreille de lapin

Réf. MDBVCT 15 045 090 OL

Livable sans minimum

## B-PROTECTEUR DE REPAS

Forme rectangulaire, encolure forme enveloppante, fermeture réglable par 3 pressions Finition biais sur encolure et pourtour. Dim. 45 x 90 cm.



Devant absorbant 50% coton 50% polyester 185 g/m<sup>2</sup>, envers polyester enduit PVC imperméable 265 g/m<sup>2</sup>.

Vert moyen quadrillé - Pressions

Réf. MDBVCT 03 045 090

Livable sans minimum



- *Devant absorbant*
- *Envers imperméable*



**Nouveau !** Dès maintenant retrouvez l'intégralité de nos collections et téléchargez nos fiches techniques des produits sur notre site web.



- Double épaisseur
- Imperméable



C



- Imperméable
- Empiècement bas absorbant en éponge.



D



Fermeture pressions

### C-PROTECTEUR DE REPAS

Forme rectangulaire, encolure forme enveloppante, fermeture réglable par 3 pressions. Finition biais blanc sur le pourtour et l'encolure. Dim. 45 x 90 cm.



Devant 65% polyester 35% coton 140 g/m<sup>2</sup>, envers barrière 100% polyester enduit PVC imperméable 290 g/m<sup>2</sup>.

Bleu Carreaux Réf. MDBVFB 02 045 090

Vert Carreaux Réf. MDBVFB 06 045 090

Livable sans minimum

### D-PROTECTEUR DE REPAS

Forme rectangulaire, encolure forme enveloppante, fermeture réglable par 3 pressions. Finition biais blanc sur le pourtour et l'encolure. Dim. 45 x 90 cm.



Devant 65% polyester 35% coton 140 g/m<sup>2</sup> et éponge 90% coton 10% polyester 290 g/m<sup>2</sup>, envers barrière 100% polyester enduit PVC imperméable 290 g/m<sup>2</sup>.

Bleu Carreaux Réf. MDBVFE 02 045 090

Livable sans minimum

# INTEMPORELS PROTECTEUR DE REPAS



## A-PROTECTEUR DE REPAS

Forme rectangulaire, encolure forme enveloppante, fermeture réglable par 3 pressions. Finition biaisée sur le pourtour et l'encolure. Dim. 45 x 90 cm.

☑ ☒ ☑ ☒ ☒

Éponge 83% coton 17% polyester 270 g/m<sup>2</sup>

Vert Amande Réf. BVIM3P 08 045 090

Gris Perle Réf. BVIM3P 63 045 090

Livable sans minimum

## B-PROTECTEUR DE REPAS

Encolure réglable, 3 pressions. Finition biais. Dim. 45 x 90 cm.

☑ ☒ ☑ ☒ ☒

Devant 90% coton 10% polyester 300 g/m<sup>2</sup>, envers 100% polyester enduit PVC imperméable 265 g/m<sup>2</sup>.

Blanc Réf. MDBVE 00 045 090

Bleu Réf. MDBVE 59 045 090

Livable sans minimum

## C-PROTECTEUR DE REPAS

Forme rectangulaire, encolure forme enveloppante, fermeture réglable par 3 pressions. Devant absorbant en complexe polyester rayonne pour une grande absorption. Envers en polyester PVC imperméable. Finition biais. Dim. 45 x 90 cm.

☑ ☒ ☑ ☒ ☒

Devant 65% polyester 35% rayonne 235 g/m<sup>2</sup>, envers 100% polyester enduit PVC imperméable 265 g/m<sup>2</sup>.

Bleu Géométric Réf. MDBVY 07 045 090

Vert Pâle Shell Réf. MDBVY 08 045 090

Livable sans minimum

# INTEMPORELS CHEMISE DE PATIENT ADULTE

Photos et coloris non contractuels.

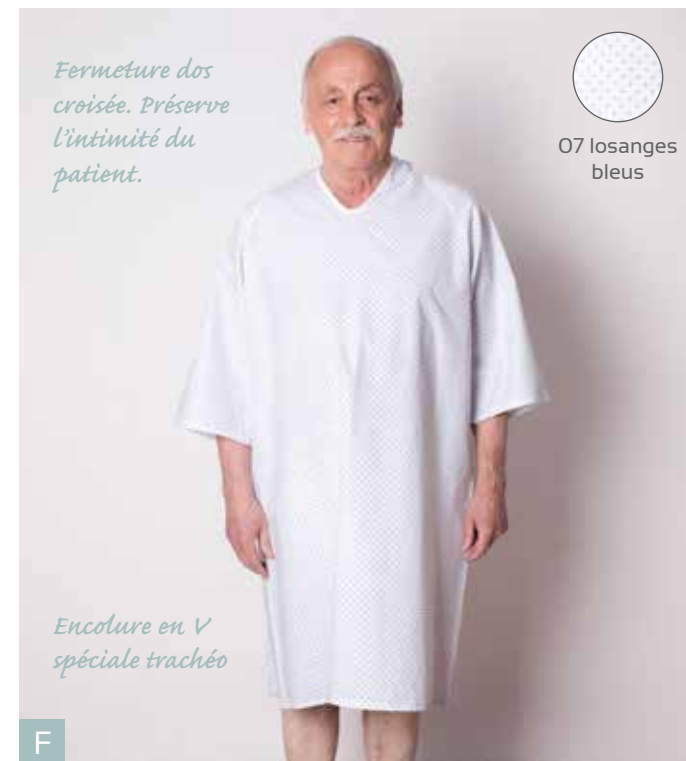

## D-CHEMISE PATIENT C4

Encolure biais blanc, fermeture 3 pressions, manches kimono. Confection réversible, idéal pour blanchisserie. Ht 110 cm. Pourtour 140 cm.



Toile 52% polyester 48% coton 130 g/m<sup>2</sup>

Blanc **Réf. C4RPCP 01 110 140**

Livable sans minimum

## E-CHEMISE PATIENT C4

Encolure biaisée, manches kimono, fermeture dos 3 pressions. Ht 110 cm, pourtour 140 cm.



Toile 52% polyester 48% coton 130 g/m<sup>2</sup>

Losanges bleus **Réf. C4PCIP 07 110 140**

Livable sans minimum

## F-CHEMISE PATIENT C6

Spéciale déambulateur grâce à sa fermeture dos croisée sur 25 cm. Fermeture 3 pressions, 1 pression sur l'épaule gauche pour bonne tenue dans le tunnel de finition, encolure biaisée en V (spéciale trachéo). Ht 115 cm, pourtour 140 cm + 25 cm = 165 cm.



Toile 52% polyester 48% coton 130 g/m<sup>2</sup>

Losanges bleus **Réf. C6PCIP 07 115 140**

Livable sans minimum

# CONDITIONS GÉNÉRALES DE VENTE

## A – ENGAGEMENT

Les délais de validité des devis sont indiqués dans l'offre. Les commandes transmises directement et les engagements pris par nos représentants ne deviennent définitifs, en ce qui nous concerne, qu'après acceptation et confirmation par nos soins, mais engageant immédiatement l'acheteur. Sans annulation de votre part sous un délai de 8 jours, nos conditions de vente sont considérées comme ayant été acceptées par nos clients.

Dans le cadre du traitement de la commande, et ce afin de mieux répondre à vos besoins, toute commande peut donner lieu à l'envoi automatisé d'un email invitant à répondre à une enquête de satisfaction relative à cette dernière. Toutes les opérations de traitement des informations relatives à cette enquête le sont dans le cadre du Règlement Général sur la Protection des Données et assurent que les données recueillies dans le cadre de cette enquête sont anonymisées et que celles-ci ne sont pas transmises à des tiers.

## B – FRAIS DE PORT

- Commande de plus 800 CHF HT : franco de port et d'emballage
- Pour toute commande inférieure à 800 CHF HT : forfait de frais de port de 16,00 CHF HT

## C – TRANSPORTS

Nos marchandises sont livrées sous Incoterm DDP, dédouanées, prêtes à être déchargées au lieu de destination. Seuls les frais d'assurance et de déchargement à destination sont à la charge de l'acheteur. Les sociétés de transport étant responsables, nos clients sont priés de faire leurs réserves avant de prendre livraison ; le fait de prendre livraison nous dégage de toute responsabilité et notamment de tout recours en garantie. Pour votre tranquillité, nous vous recommandons d'effectuer un contrôle sérieux des colis réceptionnés : le nombre et l'état des colis et la présence de scotch identifié à nos marques. Si vous détectez des anomalies, vous devez obligatoirement :

- Porter des réserves signalant le défaut sur le récépissé avec signature lisible et tampon de l'établissement.
- Adresser dans les 24 H une lettre recommandée au transporteur pour confirmer les réserves.

Bien entendu nous vous aiderons dans votre démarche à palier au mieux ces aléas.

## D – DÉLAIS DE LIVRAISON

Nos délais ne sont donnés qu'à titre indicatif, ils seront observés dans la mesure du possible sans que les retards, pour quelque cause que ce soit, puissent donner lieu à des demandes de dommages-intérêts.

## E – GARANTIE ET QUALITÉ : NOTRE ENGAGEMENT

Tous les produits que vous nous commandez doivent répondre précisément à vos besoins. Nos produits sont garantis conformes dans le cadre du respect des préconisations d'entretien et d'un bon usage. Nos services se tiennent à votre disposition pour recueillir vos éventuelles remarques ou suggestions. Composition, poids des tissus et des éponges : ces précisions techniques sont indiquées au sein de notre catalogue à titre indicatif et peuvent varier de plus ou moins 10%.

## F – FORCE MAJEURE

La guerre, la grève, les épidémies, l'interruption des transports, les bris de machines, les accidents de toute nature affectant notre activité seront considérés comme autant de cas de force majeure et nous nous autoriserons soit à retarder l'exécution des commandes, soit à les annuler définitivement.

## G – JURIDICTION

Toute contestation ou litige est exclusivement de la compétence du tribunal de commerce de GRENOBLE (38), nos traites n'opérant ni novation, ni dérogation à cette clause attributive de juridiction.

## H – RÉCLAMATIONS

Toute réclamation pour être valable doit être formulée par écrit dans un délai maximum de 8 jours après réception de notre envoi de marchandise. Tout retour de marchandise devra, obligatoirement, obtenir notre accord préalable. Dans tous les cas, nous n'accepterons pas le retour de marchandises endommagées, voire découpées ou manipulées. Les photos du catalogue sont non contractuelles.

## I – ÉCHANGE TAILLE, POINTURE ET COLORIS

Toute demande de remplacement de coloris de produits, de taille d'article ou de pointure de chaussure fera l'objet d'une nouvelle commande par vos services et de nouveaux frais d'expédition. Le retour des articles livrés se fera à la charge du client, soit par tout moyen à sa convenance, soit en nous demandant d'assurer la récupération des marchandises moyennant un forfait de 40 CHF HT. A réception de retours de marchandises à l'état neuf, un avoir correspondant à la valeur des marchandises retournées sera établi automatiquement.

- Aucune décote n'est appliquée pour tout retour dans un délai de 3 mois après livraison.
- Une décote de 25 % sera appliquée pour tout retour compris entre 3 mois et 6 mois.
- Une décote de 50 % sera appliquée pour tout retour compris entre 6 mois et 1 an.
- Aucun retour de marchandises de plus d'un an ne sera accepté.

## J – MODE, CONDITIONS DE RÈGLEMENTS & TAXES

Nos prix s'entendent pour règlement net à 30 jours date de facture sans escompte. Au cas où le paiement serait exceptionnellement stipulé en plusieurs échéances, le non paiement de l'une de ces échéances, quelle qu'elle soit, rendrait exigible immédiatement et de plein droit, sans mise en demeure, le paiement de la somme restant due. En cas de paiement au-delà de l'échéance de 30 jours prévue ci-dessus, ou de celle prévue sur la facture et après envoi d'une mise en demeure, seront pratiquées des pénalités de retard égales à 3 fois le taux d'intérêt légal. Le règlement de sommes dues postérieurement à la date d'éligibilité figurant sur la facture, majeure de plein droit le montant de celles-ci d'une indemnité forfaitaire de 40 CHF HT, exigible sans qu'aucun rappel ne soit nécessaire. L'enregistrement d'un seul procès contre l'acheteur, nous donne le droit de suspendre ou d'annuler tous les ordres dûment enregistrés à son nom, sans indemnités. Toutes les taxes sont calculées selon les taux en vigueur au jour de la livraison, toute taxe ou frais de douane sont à la charge de l'acquéreur. L'acheteur ne peut jamais invoquer un retard dans la livraison pour refuser de payer les taxes au taux en vigueur à ce moment-là. En tant que vendeur, nous nous réservons le droit d'exiger, à notre choix, en cas de détérioration du crédit du client ou de première affaire, le paiement comptant, avant départ usine, de toutes les commandes en cours d'exécution. Les factures d'acompte font l'objet d'un règlement comptant, sans escompte.

## K – FACTURE

Nos factures sont accompagnées d'un QR facture pour le règlement par virement à 30 jours date de facture.

## L – RÉSERVE DE PROPRIÉTÉ ET TRANSFERT DE RISQUES

Tout matériel reste la propriété du vendeur jusqu'au paiement intégral du prix convenu.



Pour toutes demandes d'informations, contactez-nous :

Mail. [info@sanotex.ch](mailto:info@sanotex.ch)

Tél. +41 (0)26 915 97 96



[granjard.ch](http://granjard.ch)

# Granjard

by **SANOTEX**



granjard.ch

